

บทที่ 3

การปฏิบัติตามมาตรการป้องกันและแก้ไขผลกระทบสิ่งแวดล้อม

3.1 ผลการปฏิบัติตามมาตรการป้องกันและแก้ไขผลกระทบสิ่งแวดล้อม

รายละเอียดผลการปฏิบัติตามมาตรการป้องกันและแก้ไขผลกระทบสิ่งแวดล้อม ระยะก่อสร้าง ของโครงการ เสนา คิทช์ เวสต์เกต-บางบัวทอง 2 ระหว่างเดือนกรกฎาคม-ธันวาคม 2565 โดยครอบคลุมปัจจัยทางสิ่งแวดล้อมที่สำคัญ คือ

- มาตรการทั่วไป
- ทรัพยากรกายภาพ
- ทรัพยากรชีวภาพ
- คุณค่าการใช้ประโยชน์ของมนุษย์
- คุณค่าต่อคุณภาพชีวิต

แสดงรายละเอียดผลการปฏิบัติตามมาตรการป้องกันและแก้ไขผลกระทบสิ่งแวดล้อม ระยะก่อสร้าง โครงการ เสนา คิทช์ เวสต์เกต-บางบัวทอง 2 ของบริษัท เสนา เอชเอชพี 16 จำกัด ระหว่างเดือนกรกฎาคม-ธันวาคม 2565 ดังตารางที่ 3.1-1

ตารางที่ 3.1-1 สรุปผลการปฏิบัติตามมาตรการป้องกันและแก้ไขผลกระทบสิ่งแวดล้อม โครงการ เสนา คิทท์ เวสต์เกต-บางบัวทอง 2 ของบริษัท เสนา เอชเอชพี 16 จำกัด

องค์ประกอบทางสิ่งแวดล้อม และคุณค่าต่างๆ	มาตรการป้องกันและแก้ไขผลกระทบสิ่งแวดล้อม	รายละเอียดการปฏิบัติตามมาตรการฯ	ปัญหา/อุปสรรค และการแก้ไข	เอกสารอ้างอิง รูปภาพหรือเอกสาร
1. มาตรการทั่วไป	<p>โครงการจะต้องปฏิบัติตามมาตรการป้องกันและแก้ไขผลกระทบสิ่งแวดล้อม โครงการ เสนา คิทท์ เวสต์เกต-บางบัวทอง 2 ของบริษัท เสนา เอชเอชพี 16 จำกัด ตั้งอยู่ที่ซอยโรงสวดถนนบางกรวย-ไทรน้อย ตำบลบางบัวทอง อำเภอบางบัวทอง จังหวัดนนทบุรี เป็นโครงการประเภทอยู่อาศัยรวม (อาคารชุด) สูง 5 ชั้น จำนวน 6 อาคารและอาคารห้องพักรวมสูง 1 ชั้น จำนวน 1 อาคาร มีจำนวนห้องชุดพักอาศัยทั้งหมด 474 ห้อง มีจำนวนที่จอดรถ 234 คัน มีขนาดพื้นที่โครงการเท่ากับ 7-1-46.10 ไร่ หรือเท่ากับ 11,784.00 ตารางเมตร ประกอบด้วยกรรมสิทธิ์ที่ดินจำนวน 6 แปลง คือ โฉนดที่ดินเลขที่ 203749 (เลขที่ดิน 301) และโฉนดที่ดิน 12739 (เลขที่ดิน 357) โฉนดเลขที่ 203742 (เลขที่ดิน 571) โฉนดที่ดิน 203473 (เลขที่ดิน 572) โฉนดเลขที่ 203972 (เลขที่ดิน 574) และโฉนดเลขที่ 203973 (เลขที่ดิน 575) จัดทำรายงานการประเมินผลกระทบสิ่งแวดล้อมโดย บริษัท มิตรสิ่งแวดล้อมไทย จำกัด ดังรายละเอียดต่อไปนี้</p> <p>1. โครงการต้องยึดถือปฏิบัติตามมาตรการป้องกันและแก้ไขผลกระทบสิ่งแวดล้อม และมาตรการติดตามตรวจสอบผลกระทบสิ่งแวดล้อมตามที่เสนอไว้ในรายงานการประเมินผลกระทบสิ่งแวดล้อม โครงการ เสนา คิทท์ เวสต์เกต-บางบัวทอง 2 ของบริษัท เสนา เอชเอชพี 16 จำกัด อย่างเคร่งครัด</p>	<p>- โครงการยึดถือปฏิบัติตามมาตรการป้องกันและแก้ไขผลกระทบสิ่งแวดล้อม และมาตรการติดตามตรวจสอบผลกระทบสิ่งแวดล้อม ตามที่เสนอไว้ในรายงานการประเมินผลกระทบสิ่งแวดล้อมโครงการ เสนา คิทท์ เวสต์เกต-บางบัวทอง 2 ของบริษัท เสนา เอชเอชพี 16 จำกัด อย่างเคร่งครัด</p>	-	-

ตารางที่ 3.1-1 (ต่อ) สรุปผลการปฏิบัติตามมาตรการป้องกันและแก้ไขผลกระทบสิ่งแวดล้อม โครงการ เสนา คิทท์ เวสต์เกต-บางบัวทอง 2 ของบริษัท เสนา เอชเอชพี 16 จำกัด

องค์ประกอบทางสิ่งแวดล้อม และคุณค่าต่างๆ	มาตรการป้องกันและแก้ไขผลกระทบสิ่งแวดล้อม	รายละเอียดการปฏิบัติตามมาตรการฯ	ปัญหา/อุปสรรค และการแก้ไข	เอกสารอ้างอิง รูปภาพหรือเอกสาร
1.มาตรการทั่วไป (ต่อ)	<p>2. โครงการต้องบันทึกผลการติดตามตรวจสอบการดำเนินการหรือการปฏิบัติตามมาตรการป้องกันและแก้ไขผลกระทบสิ่งแวดล้อม และมาตรการติดตามตรวจสอบผลกระทบสิ่งแวดล้อมตามที่เสนอไว้ในรายงานการประเมินผลกระทบสิ่งแวดล้อม และส่งผลการดำเนินการมายังหน่วยงานผู้อนุญาตและสำนักงานนโยบายและแผนทรัพยากรธรรมชาติและสิ่งแวดล้อมตามแนวทางการเสนอรายงานผลการปฏิบัติตามมาตรการป้องกันและแก้ไขผลกระทบสิ่งแวดล้อมและมาตรการติดตามตรวจสอบผลกระทบสิ่งแวดล้อม</p> <p>3. ในกรณีที่โครงการมีความจำเป็นต้องเปลี่ยนแปลงรายละเอียดโครงการ หรือมาตรการป้องกันและแก้ไขผลกระทบสิ่งแวดล้อม และมาตรการติดตามตรวจสอบผลกระทบสิ่งแวดล้อม ตามที่เสนอไว้ในรายงานการประเมินผลกระทบสิ่งแวดล้อมที่ได้รับความเห็นชอบไว้แล้ว ให้โครงการแจ้งให้หน่วยงานที่มีอำนาจหน้าที่ในการพิจารณาอนุมัติหรืออนุญาตดำเนินการดังนี้</p>	<p>- โครงการบันทึกผลการติดตามตรวจสอบการดำเนินการหรือการปฏิบัติตามมาตรการป้องกันและแก้ไขผลกระทบสิ่งแวดล้อม และมาตรการติดตามตรวจสอบผลกระทบสิ่งแวดล้อม ตามที่เสนอไว้ในรายงาน และส่งผลการดำเนินการมายังหน่วยงานอนุญาต และสำนักงานนโยบายและแผนทรัพยากรธรรมชาติและสิ่งแวดล้อม ตามแนวทางการเสนอรายงานผลการปฏิบัติตามมาตรการป้องกันและแก้ไขผลกระทบสิ่งแวดล้อม และมาตรการติดตามตรวจสอบผลกระทบสิ่งแวดล้อม</p> <p>- โครงการมีความจำเป็นต้องเปลี่ยนแปลงรายละเอียดชื่อบริษัทเจ้าของโครงการ จากชื่อเดิม คือ บริษัท เคเอชเอชพี ดีเวลลอปเม้นท์ จำกัด เป็น บริษัท เสนา เอชเอชพี 16 จำกัด ทั้งนี้โครงการได้แจ้งให้หน่วยงานที่มีอำนาจหน้าที่ในการพิจารณาอนุมัติหรืออนุญาตดำเนินการเรียบร้อยแล้ว</p>	-	-
			-	- ดังภาคผนวกที่ 19

ตารางที่ 3.1-1 (ต่อ) สรุปผลการปฏิบัติตามมาตรการป้องกันและแก้ไขผลกระทบสิ่งแวดล้อม โครงการ เสนา คิทท์ เวสต์เกต-บางบัวทอง 2 ของบริษัท เสนา เอชเอชพี 16 จำกัด

องค์ประกอบทางสิ่งแวดล้อมและคุณค่าต่างๆ	มาตรการป้องกันและแก้ไขผลกระทบสิ่งแวดล้อม	รายละเอียดการปฏิบัติตามมาตรการฯ	ปัญหา/อุปสรรคและการแก้ไข	เอกสารอ้างอิงรูปภาพหรือเอกสาร
1.มาตรการทั่วไป (ต่อ)	1) หากหน่วยงานผู้อนุมัติหรืออนุญาตเห็นว่าการเปลี่ยนแปลงดังกล่าวเกิดผลดีต่อสิ่งแวดล้อมมากกว่า หรือเทียบเท่ามาตรการที่กำหนดไว้ในรายงานการประเมินผลกระทบสิ่งแวดล้อมที่ได้รับความเห็นชอบไว้แล้ว ให้หน่วยงานผู้อนุมัติหรืออนุญาตรับจดแจ้งให้เป็นไปตามหลักเกณฑ์ และเงื่อนไขที่กำหนดไว้ในกฎหมายนั้น ๆ ต่อไป พร้อมกับให้จัดทำสำเนาการเปลี่ยนแปลงดังกล่าวข้างต้นที่รับจดแจ้งไว้ แจ้งให้กับสำนักงานนโยบายและแผนทรัพยากรธรรมชาติและสิ่งแวดล้อมเพื่อทราบ	- โครงการมีความจำเป็นต้องเปลี่ยนแปลงรายละเอียดชื่อบริษัทเจ้าของโครงการ จากชื่อเดิม คือ บริษัท เเคเอชเอชพี ดีเวลลอปเม้นท์ จำกัด เป็น บริษัท เสนา เอชเอชพี 16 จำกัด ทั้งนี้โครงการได้แจ้งให้หน่วยงานที่มีอำนาจหน้าที่ในการพิจารณาอนุมัติหรืออนุญาตดำเนินเรียบร้อยแล้ว	-	- ดังภาคผนวกที่ 19
	2) หากหน่วยงานผู้อนุมัติหรืออนุญาต เห็นว่าการเปลี่ยนแปลงดังกล่าวอาจกระทบต่อสาระสำคัญในรายงานการประเมินผลกระทบสิ่งแวดล้อมที่ได้รับความเห็นชอบไว้แล้ว ให้หน่วยงานผู้อนุมัติหรืออนุญาต จัดส่งรายงานการเปลี่ยนแปลงดังกล่าว ให้สำนักงานนโยบายและแผนทรัพยากรธรรมชาติและสิ่งแวดล้อม เพื่อเสนอให้คณะกรรมการผู้ชำนาญการพิจารณารายงานการประเมินผลกระทบสิ่งแวดล้อม (คชก.) ชุดที่เกี่ยวข้องให้ความเห็นชอบประกอบก่อนดำเนินการเปลี่ยนแปลงและเมื่อโครงการได้รับอนุมัติหรืออนุญาตให้มีการเปลี่ยนแปลงดังกล่าวให้สำนักงานนโยบายและแผนทรัพยากรธรรมชาติและสิ่งแวดล้อมเพื่อทราบ	- โครงการมีความจำเป็นต้องเปลี่ยนแปลงรายละเอียดชื่อบริษัทเจ้าของโครงการ จากชื่อเดิม คือ บริษัท เเคเอชเอชพี ดีเวลลอปเม้นท์ จำกัด เป็น บริษัท เสนา เอชเอชพี 16 จำกัด ทั้งนี้โครงการได้แจ้งให้หน่วยงานที่มีอำนาจหน้าที่ในการพิจารณาอนุมัติหรืออนุญาตดำเนินเรียบร้อยแล้ว	-	- ดังภาคผนวกที่ 19

ตารางที่ 3.1-1 (ต่อ) สรุปผลการปฏิบัติตามมาตรการป้องกันและแก้ไขผลกระทบสิ่งแวดล้อม โครงการ เสนา คิทท์ เวสต์เกต-บางบัวทอง 2 ของบริษัท เสนา เอชเอชพี 16 จำกัด

องค์ประกอบทางสิ่งแวดล้อม และคุณค่าต่างๆ	มาตรการป้องกันและแก้ไขผลกระทบสิ่งแวดล้อม	รายละเอียดการปฏิบัติตามมาตรการฯ	ปัญหา/อุปสรรค และการแก้ไข	เอกสารอ้างอิง รูปภาพหรือเอกสาร
1.มาตรการทั่วไป (ต่อ)	4. เมื่อเจ้าของโครงการดำเนินโครงการเสร็จสิ้นแล้ว และก่อนที่จะมีการโอนสิทธิ์ให้กับนิติบุคคล (ในกรณีที่มีการโอนสิทธิ์) เจ้าของโครงการมีหน้าที่ต้องแจ้งให้นิติบุคคลผู้รับโอนทราบถึงสิทธิและหน้าที่ในการปฏิบัติตามมาตรการป้องกันและแก้ไขผลกระทบสิ่งแวดล้อม และมาตรการติดตามตรวจสอบผลกระทบสิ่งแวดล้อม ที่ระบุไว้ในรายงานการประเมินผลกระทบสิ่งแวดล้อมอย่างเคร่งครัด หากเจ้าของโครงการไม่มีหลักฐานการแจ้งสิทธิและหน้าที่ และหลักฐานการรับทราบถึงสิทธิและหน้าที่ดังกล่าวของนิติบุคคล ให้ถือว่าเจ้าของโครงการยังต้องรับผิดชอบตามสิทธิและหน้าที่ที่กำหนดไว้ในมาตรการป้องกันและแก้ไขผลกระทบสิ่งแวดล้อม และมาตรการติดตามตรวจสอบผลกระทบสิ่งแวดล้อม ที่ระบุไว้ในรายงานการประเมินผลกระทบสิ่งแวดล้อมอย่างเคร่งครัด	- หากโครงการดำเนินการเสร็จสิ้นแล้ว และก่อนที่จะมีการโอนสิทธิ์ ให้กับนิติบุคคล โครงการจะแจ้งให้นิติบุคคลผู้รับโอนทราบถึงสิทธิและหน้าที่ในการปฏิบัติตามมาตรการป้องกันและแก้ไขผลกระทบสิ่งแวดล้อม และมาตรการติดตามตรวจสอบผลกระทบสิ่งแวดล้อม	-	-

ตารางที่ 3.1-1 (ต่อ) สรุปผลการปฏิบัติตามมาตรการป้องกันและแก้ไขผลกระทบสิ่งแวดล้อม โครงการ เสนา คิทท์ เวสต์เกต-บางบัวทอง 2 ของบริษัท เสนา เอชเอชพี 16 จำกัด

องค์ประกอบทางสิ่งแวดล้อม และคุณค่าต่างๆ	มาตรการป้องกันและแก้ไขผลกระทบสิ่งแวดล้อม	รายละเอียดการปฏิบัติตามมาตรการฯ	ปัญหา/อุปสรรค และการแก้ไข	เอกสารอ้างอิง รูปภาพหรือเอกสาร
1.มาตรการทั่วไป (ต่อ)	5. หากได้รับการร้องเรียนจากประชาชนว่าได้รับความเดือดร้อน รำคาญจากกิจกรรมการดำเนินโครงการ หรือโครงการก่อให้เกิดความเสียหายแก่สาธารณสมบัติ หรือชีวิตและทรัพย์สินของประชาชน เจ้าของโครงการหรือนิติบุคคลผู้รับโอนสิทธิและหน้าที่ในการปฏิบัติตามมาตรการป้องกันและแก้ไขผลกระทบสิ่งแวดล้อมและมาตรการติดตามตรวจสอบผลกระทบสิ่งแวดล้อม จะต้องดำเนินการแก้ไขปัญหาดังกล่าวโดยไม่ชักช้า และแจ้งหน่วยงานอนุญาตสำนักงานนโยบายและแผนทรัพยากรธรรมชาติและสิ่งแวดล้อม และหน่วยงานที่เกี่ยวข้องทราบ เพื่อหาแนวทางหรือมาตรการในการแก้ไขปัญหาต่อไป	- หากได้รับการร้องเรียนโครงการจะดำเนินการแก้ไขปัญหาการร้องเรียนโดยไม่ชักช้า และแจ้งหน่วยงานอนุญาตสำนักงานนโยบายและแผนทรัพยากรธรรมชาติและสิ่งแวดล้อม และหน่วยงานที่เกี่ยวข้องทราบ เพื่อหาแนวทางและมาตรการในการแก้ไขปัญหาต่อไป	-	-

ตารางที่ 3.1-1 (ต่อ) สรุปผลการปฏิบัติตามมาตรการป้องกันและแก้ไขผลกระทบสิ่งแวดล้อม โครงการ เสนา คีทท์ เวสต์เกต-บางบัวทอง 2 ของบริษัท เสนา เอชเอชพี 16 จำกัด

องค์ประกอบทางสิ่งแวดล้อมและคุณค่าต่างๆ	มาตรการป้องกันและแก้ไขผลกระทบสิ่งแวดล้อม	รายละเอียดการปฏิบัติตามมาตรการฯ	ปัญหา/อุปสรรคและการแก้ไข	เอกสารอ้างอิงรูปภาพหรือเอกสาร
1. การสนองต่อมาตรการป้องกันและแก้ไขผลกระทบสิ่งแวดล้อม	1) บริษัท เคเอชเอชพี ดีเวลลอปเม้นท์ จำกัด ต้องกำหนดให้มีเจ้าหน้าที่ของโครงการ กำกับดูแลผู้รับเหมาก่อสร้าง และกำชับให้ผู้ดำเนินการก่อสร้างปฏิบัติตามเงื่อนไขที่ระบุในมาตรการป้องกันและแก้ไขผลกระทบสิ่งแวดล้อม ในรายงานการประเมินผลกระทบสิ่งแวดล้อมโครงการ เสนา คีทท์ เวสต์เกต บางบัวทอง 2 และเงื่อนไขที่เพิ่มเติมโดยคณะกรรมการผู้ชำนาญการพิจารณา รายงานฯ จังหวัดนนทบุรี ซึ่งบริษัทฯ ต้องระบุในสัญญาว่าจ้าง และควบคุมให้ผู้ดำเนินการก่อสร้างปฏิบัติตามมาตรการที่กำหนดอย่างเคร่งครัด	- โครงการจัดให้มีเจ้าหน้าที่ของโครงการ กำกับดูแลผู้รับเหมาก่อสร้าง และกำชับให้ผู้ดำเนินการก่อสร้างปฏิบัติตามเงื่อนไขที่ระบุในมาตรการป้องกันและแก้ไขผลกระทบสิ่งแวดล้อม ในรายงานการประเมินผลกระทบสิ่งแวดล้อมโครงการ เสนา คีทท์ เวสต์เกต บางบัวทอง 2 และเงื่อนไขที่เพิ่มเติมโดยคณะกรรมการผู้ชำนาญการพิจารณา รายงานฯ จังหวัดนนทบุรี ซึ่งบริษัทฯ ต้องระบุในสัญญาว่าจ้าง และควบคุมให้ผู้ดำเนินการก่อสร้างปฏิบัติตามมาตรการที่กำหนดอย่างเคร่งครัด	-	
	2) จัดตั้งคณะกรรมการเพื่อตรวจสอบอาคารข้างเคียงก่อนการก่อสร้างโครงการ ประกอบด้วย ผู้แทนโครงการ เจ้าของอาคาร ใกล้เคียงโครงการ และผู้แทนก่อสร้างให้ครอบคลุมการดำเนินการ ดังนี้	- โครงการได้จัดให้มีคณะกรรมการเพื่อตรวจสอบอาคารข้างเคียงก่อนการก่อสร้างโครงการ พร้อมทั้งจัดให้มีการตรวจสอบสภาพบ้านข้างเคียงก่อนก่อสร้างโครงการ	-	- ดังภาคผนวกที่ 10
	2.1) ตรวจสอบอาคารข้างเคียงโครงการก่อนการก่อสร้างพร้อมถ่ายภาพองค์ประกอบของอาคารข้างเคียงโครงการเพื่อเป็นหลักฐานสภาพดั้งเดิมของอาคาร ครั้งที่ 1 ก่อนการก่อสร้าง ดำเนินการตรวจสอบและถ่ายภาพ ครั้งที่ 2 เมื่อเสร็จสิ้นการก่อสร้างส่วนฐานรากอาคาร	- โครงการจัดให้มีเจ้าหน้าที่เข้าตรวจสอบสภาพบ้านข้างเคียงโครงการก่อนดำเนินการก่อสร้าง เพื่อเป็นหลักฐานสภาพดั้งเดิมของอาคาร ทั้งนี้หากพบว่าหลังก่อสร้างแล้วเสร็จพบว่าบริเวณข้างเคียงมีการขำรุคโครงการจะดำเนินการแก้ไขทันที	-	- ดังภาคผนวกที่ 10

ตารางที่ 3.1-1 (ต่อ) สรุปผลการปฏิบัติตามมาตรการป้องกันและแก้ไขผลกระทบสิ่งแวดล้อมโครงการ เสนา คิทท์ เวสต์เกต-บางบัวทอง 2 ของบริษัท เสนา เอชเอชพี 16 จำกัด

องค์ประกอบทางสิ่งแวดล้อมและคุณค่าต่างๆ	มาตรการป้องกันและแก้ไขผลกระทบสิ่งแวดล้อม	รายละเอียดการปฏิบัติตามมาตรการฯ	ปัญหา/อุปสรรคและการแก้ไข	เอกสารอ้างอิงรูปภาพหรือเอกสาร
1.การสนองต่อมาตรการป้องกันและแก้ไขผลกระทบสิ่งแวดล้อม (ต่อ)	เมื่อการก่อสร้างแล้วเสร็จ โดยดำเนินการตรวจสอบและถ่ายภาพมอบต่อเจ้าของอาคารฯ และผู้แทนก่อสร้าง เพื่อรับทราบร่วมกัน ในกรณีที่อาคารข้างเคียงเกิดความเสียหายเนื่องจากการก่อสร้างโครงการ โครงการจะต้องชดเชยความเสียหายทั้งหมดต่อเจ้าของอาคารที่ได้รับความเสียหาย	- โครงการจัดให้มีเจ้าหน้าที่เข้าตรวจสอบสภาพบ้านข้างเคียงโครงการก่อนดำเนินการก่อสร้าง เพื่อเป็นหลักฐานสภาพดั้งเดิมของอาคาร ทั้งนี้หากพบว่าหลังก่อสร้างแล้วเสร็จพบว่าบริเวณข้างเคียงมีการชำรุดโครงการจะดำเนินการแก้ไขทันที	-	- ดังภาคผนวกที่ 10
	2.2) จัดให้มีการประกันภัยงานก่อสร้าง ซึ่งคุ้มครองแก่ชีวิตและทรัพย์สินต่อบุคคลที่สาม ทั้งนี้ โครงการจะมีมาตรการชดเชยความเสียหาย ในกรณีที่ตรวจพบว่ามาจากการดำเนินการของโครงการโดยความเสียหายที่มีต่อโครงสร้างอาคารจะรับผิดชอบหลังจากการก่อสร้างแล้วเสร็จไปนับจากวันที่ได้รับใบรับรองการก่อสร้างอาคาร (อ.6) จากหน่วยงานอนุญาตแล้ว 1 ปี และความเสียหายที่เกิดจากการบั้งแสงแดดหรือทิศทางลมจะรับผิดชอบหลังจากการก่อสร้างแล้วเสร็จนับจากวันที่ได้รับใบรับรองการก่อสร้างอาคาร (อ.6) จากหน่วยงานขออนุญาตแล้ว 1 ปี ทั้งนี้ ให้เจ้าของโครงการมีหนังสือแจ้งให้ผู้ที่อยู่ในรัศมี 100 เมตร จากที่ตั้งของโครงการรับทราบถึงสิทธิดังกล่าวด้วย	- โครงการจัดให้มีกรรมธรรม์ประกันภัยในการก่อสร้าง ทั้งนี้ โครงการจะมีมาตรการการชดเชยความเสียหาย ในกรณีที่ตรวจพบว่ามาจากการดำเนินการของโครงการโดยความเสียหายที่มีต่อโครงสร้างอาคารจะรับผิดชอบหลังจากการก่อสร้างทันที	-	- ดังภาคผนวกที่ 17

ตารางที่ 3.1-1 (ต่อ) สรุปผลการปฏิบัติตามมาตรการป้องกันและแก้ไขผลกระทบสิ่งแวดล้อม โครงการ เสนา คิทท์ เวสต์เกต-บางบัวทอง 2 ของบริษัท เสนา เอชเอชพี 16 จำกัด

องค์ประกอบทางสิ่งแวดล้อมและคุณค่าต่างๆ	มาตรการป้องกันและแก้ไขผลกระทบสิ่งแวดล้อม	รายละเอียดการปฏิบัติตามมาตรการฯ	ปัญหา/อุปสรรคและการแก้ไข	เอกสารอ้างอิงรูปภาพหรือเอกสาร
1.การสนองต่อมาตรการป้องกันและแก้ไขผลกระทบสิ่งแวดล้อม (ต่อ)	3) กำหนดให้ผู้รับผิดชอบในการปฏิบัติตามมาตรการในระหว่างการก่อสร้างทั้งหมด เป็นความรับผิดชอบของบริษัท เเคเอชเอชพี ดีเวลลอปเม้นท์ จำกัด และเป็นผู้ควบคุม กำกับดูแลให้ผู้รับจ้างงาน ผู้กระทำการแทนและพนักงานของบริษัทฯ ปฏิบัติตามมาตรการฯ กำหนดทุกประการ 4)กำหนดให้การปฏิบัติตามมาตรการนี้ มีระยะเวลาครอบคลุมตลอดระยะเวลาของการก่อสร้างโครงการ จนกว่าบริษัท เเคเอชเอชพี ดีเวลลอปเม้นท์ จำกัด ได้รับมอบอาคารเรียบร้อยแล้ว ยกเว้นหากมีความเสียหายเกิดขึ้นกับพื้นที่ข้างเคียงให้ปฏิบัติตามมาตรการ	- โครงการปฏิบัติตามมาตรการที่กำหนดอย่างเคร่งครัด	-	-
		- โครงการปฏิบัติตามมาตรการที่กำหนดอย่างเคร่งครัด	-	-

ตารางที่ 3.1-1 (ต่อ) สรุปผลการปฏิบัติตามมาตรการป้องกันและแก้ไขผลกระทบสิ่งแวดล้อมโครงการ เสนา คิทท์ เวสต์เกต-บางบัวทอง 2 ของบริษัท เสนา เอชเอชพี 16 จำกัด

องค์ประกอบทางสิ่งแวดล้อม และคุณค่าต่างๆ	มาตรการป้องกันและแก้ไขผลกระทบสิ่งแวดล้อม	รายละเอียดการปฏิบัติตามมาตรการฯ	ปัญหา/อุปสรรค และการแก้ไข	เอกสารอ้างอิง รูปภาพหรือเอกสาร
2. ทรัพยากรทางกายภาพ 2.1 สภาพภูมิประเทศ	<p>1) จัดวางผังบริเวณพื้นที่ก่อสร้างให้เหมาะสม โดยจัดให้พื้นที่ก่อสร้างอาคาร พื้นที่เก็บกองวัสดุก่อสร้าง พื้นที่พักขยะ ห้องน้ำ/ส้วม ฯลฯ ให้เป็นสัดส่วน เพื่อให้เกิดความเป็นระเบียบเรียบร้อย สะดวกในการควบคุมดูแลและควบคุมการใช้งาน ให้เป็นไปตามผังบริเวณพื้นที่ก่อสร้างอย่างเคร่งครัด</p> <p>2) จัดทำรั้วชั่วคราวเป็นรั้วทึบเมทัลชีท (Metal Sheet) สูง 6 เมตร ล้อมรอบพื้นที่ก่อสร้าง ให้เรียบร้อยก่อนการก่อสร้าง พร้อมทั้งจัดทำประตูทางเข้าออกพื้นที่ก่อสร้าง เป็นประตูเลื่อนผ้าใบทึบ จะปิดทึบตลอดเวลาเปิดเฉพาะเมื่อมีรถเข้า-ออก</p> <p>3) ควบคุมการปรับถมพื้นที่และการก่อสร้างให้จำกัดเฉพาะในพื้นที่ก่อสร้างเท่านั้น และต้องดำเนินการให้เป็นไปตาม พรบ.การขุดดินและถมดิน พ.ศ. 2543 กฎกระทรวงว่าด้วยการกำหนด มาตรการป้องกันการพังทลายของดินหรือสิ่งปลูกสร้างในการขุดดินหรือถมดิน พ.ศ. 2548 มยผ.1911-52 และมยผ.1912-52 (มาตรฐานป้องกันการพังทลายงานขุดดินและถมดิน) ตลอดจนกฎหมาย/ข้อบังคับอื่นๆ ที่เกี่ยวข้อง อย่างเคร่งครัด</p>	<p>- โครงการได้จัดให้มีการก่อสร้างภายในขอบเขตของโครงการเท่านั้น โดยจะจัดให้มีพื้นที่สำหรับกองเศษวัสดุก่อสร้างภายในโครงการ จัดให้มีถังรองรับมูลฝอย ห้องน้ำ-ห้องส้วมคนงานอย่างเป็นสัดส่วน เพื่อความเป็นระเบียบเรียบร้อย</p> <p>- โครงการได้จัดทำรั้วถาวร ไว้รอบบริเวณพื้นที่โครงการ</p> <p>- โครงการปฏิบัติตามมาตรการที่กำหนดอย่างเคร่งครัด โดยกำชับและควบคุมการก่อสร้างให้อยู่ในแนวเขตพื้นที่ก่อสร้างโครงการเท่านั้น</p>	<p>-</p> <p>-</p> <p>-</p>	<p>- ดังภาพที่ 5,7,9 และภาคผนวกที่ 3</p> <p>- ดังภาพที่ 1</p> <p>- ดังภาคผนวกที่ 3</p>

ตารางที่ 3.1-1 (ต่อ) สรุปผลการปฏิบัติตามมาตรการป้องกันและแก้ไขผลกระทบสิ่งแวดล้อมโครงการ เสนา คีทท์ เวสต์เกต-บางบัวทอง 2 ของบริษัท เสนา เอชเอชพี 16 จำกัด

องค์ประกอบทางสิ่งแวดล้อมและคุณค่าต่างๆ	มาตรการป้องกันและแก้ไขผลกระทบสิ่งแวดล้อม	รายละเอียดการปฏิบัติตามมาตรการฯ	ปัญหา/อุปสรรคและการแก้ไข	เอกสารอ้างอิงรูปภาพหรือเอกสาร
2.1 สภาพภูมิประเทศ (ต่อ)	<p>4) ให้โครงการรักษาระยะร่นจากแนวเขตที่ดินไม่ก่อสร้างต่อเติม ดัดแปลงอาคาร ล้ำเขตระยะร่น หรือก่อสร้างเพิ่มเติมความสูงอาคาร</p> <p>5) การออกแบบวางผังอาคาร ต้องจัดให้มีระยะห่างระหว่างตัวอาคารกับแนวเขตที่ดินโดยรอบอาคารไม่น้อยกว่า 2 เมตร เพื่อใช้ประโยชน์เป็นพื้นที่ว่างโดยรอบอาคาร</p>	<p>- โครงการจัดให้มีวิศวกรควบคุมงานก่อสร้างโดยจะควบคุมการก่อสร้างอย่างรักษาระยะร่นจากแนวเขตที่ดิน</p> <p>- โครงการได้ออกแบบผังอาคารให้มีระยะห่างระหว่างตัวอาคารกับแนวเขตที่ดินโดยรอบอาคารไม่น้อยกว่า 2 เมตร เพื่อเป็นพื้นที่ว่างโดยรอบอาคารตามที่มาตรการกำหนด</p>	<p>-</p> <p>-</p>	<p>- ดังภาคผนวกที่ 11</p> <p>-</p>
2.2 ทรัพยากรดิน	<p>1) ควบคุมการปรับถมพื้นที่และการก่อสร้างให้จำกัดเฉพาะในพื้นที่ก่อสร้างเท่านั้น และต้องดำเนินการให้เป็นไปตามพระราชบัญญัติการขุดดินและถมดิน พ.ศ. 2543 กฎกระทรวงว่าด้วยการกำหนดมาตรการป้องกันการพังทลายของดินหรือสิ่งปลูกสร้างในการขุดดินหรือถมดิน พ.ศ. 2548 มยพ.1911-52 (มาตรฐานประกอบการคำนวณหาค่าเสถียรภาพความลาดเอียงที่ปลอดภัยในงานขุดดินและถมดิน) และมยพ.1912-52 (มาตรฐานป้องกันการพังทลายงานขุดดินและถมดิน ตลอดจนกฎหมาย/ข้อบังคับอื่นๆ ที่เกี่ยวข้องอย่างเคร่งครัด ตลอดจนกฎหมาย/ข้อบังคับอื่นๆ ที่เกี่ยวข้องอย่างเคร่งครัด</p>	<p>- โครงการควบคุมการก่อสร้างโดยจะก่อสร้าง และปรับพื้นที่ให้อยู่ในขอบเขตของโครงการเท่านั้น</p>	<p>-</p>	<p>- ดังภาคผนวกที่ 3</p>

ตารางที่ 3.1-1 (ต่อ) สรุปผลการปฏิบัติตามมาตรการป้องกันและแก้ไขผลกระทบสิ่งแวดล้อมโครงการ เสนา คิทท์ เวสต์เกต-บางบัวทอง 2 ของบริษัท เสนา เอชเอชพี 16 จำกัด

องค์ประกอบทางสิ่งแวดล้อมและคุณค่าต่างๆ	มาตรการป้องกันและแก้ไขผลกระทบสิ่งแวดล้อม	รายละเอียดการปฏิบัติตามมาตรการฯ	ปัญหา/อุปสรรคและการแก้ไข	เอกสารอ้างอิงรูปภาพหรือเอกสาร
2.2 ทรัพยากรดิน(ต่อ)	2) จัดให้มีการติดตั้งแนวผนังกันดินชนิดเข็มพืดเหล็ก (Sheet Pile) และค้ำยัน (Bracing) ตามที่ออกแบบ ล้อมรอบบริเวณที่ขุดเปิดหน้าดินเพื่อก่อสร้างฐานรากเสาเข็ม และระบบสาธารณูปโภคใต้ดินต่างๆ ก่อนเริ่มทำการขุดเปิดหน้าดิน	- ปัจจุบันโครงการอยู่ในช่วงโครงสร้าง ขณะอยู่ในช่วงงานดังกล่าวได้ปฏิบัติตามมาตรการที่กำหนดอย่างเคร่งครัด	-	- ดังภาพที่ 19
	3) จัดให้มีระบายน้ำล้อมรอบพื้นที่ก่อสร้าง และจัดสร้างบ่อดักหรือบ่อกรองตะกอนรอบพื้นที่ก่อสร้าง เพื่อดักเศษตะกอนดินให้จมตัวก่อนสูบน้ำออกสู่ระบบระบายน้ำสาธารณะ	- โครงการได้จัดให้มีบ่อพักน้ำของโครงการ เพื่อดักตะกอนดินให้จมตัวก่อนปล่อยน้ำออกสู่สาธารณะ	-	- ดังภาพที่ 20
	4) จัดให้มีการตรวจสอบ และซ่อมบำรุงเครื่องจักรกลที่ใช้ในงานก่อสร้าง ให้มีสภาพดีอยู่เสมอ เพื่อป้องกันการรั่วไหลของน้ำมัน/น้ำมันหล่อลื่นต่าง ๆ ปนเปื้อนลงดิน	- โครงการจัดให้มีเจ้าหน้าที่คอยตรวจสอบสภาพของเครื่องจักรที่ใช้ในการก่อสร้างให้อยู่ในสภาพที่ดี และพร้อมใช้งานตลอดเวลา	-	-
	5) จัดให้มีการตรวจสอบความมั่นคงของแนวกำแพงป้องกันดินพังเป็นระยะอย่างเคร่งครัดด้วย incline-meter ถ้าพบว่ามี การเคลื่อนตัวของผนังกันดินต้องรีบดำเนินการเสริมความแข็งแรง โดยทันทีและในกรณีที่เกิดการเคลื่อนตัวจาก Inclinator เกินกว่าเกณฑ์การตรวจวัดจะมีการพิจารณาให้เพิ่มความถี่ในการอ่านจากขั้นตอนการอ่านปกติ เช่น 1 ครั้งต่อ 1 สัปดาห์ จนกว่าพฤติกรรม การเคลื่อนตัวของ Sheet Pile จะกลับมาอยู่ในสภาพปกติ	- โครงการอยู่ระหว่างการดำเนินการการตรวจวัดการเคลื่อนตัวของดิน ทั้งนี้หากโครงการดำเนินการแล้วเสร็จ โครงการจะรายงานผลการปฏิบัติตามมาตรการที่กำหนดในรายงานฉบับถัดไป	-	-

ตารางที่ 3.1-1 (ต่อ) สรุปผลการปฏิบัติตามมาตรการป้องกันและแก้ไขผลกระทบสิ่งแวดล้อม โครงการ เสนา คิทท์ เวสต์เกต-บางบัวทอง 2 ของบริษัท เสนา เอชเอชพี 16 จำกัด

องค์ประกอบทางสิ่งแวดล้อม และคุณค่าต่างๆ	มาตรการป้องกันและแก้ไขผลกระทบสิ่งแวดล้อม	รายละเอียดการปฏิบัติตามมาตรการฯ	ปัญหา/อุปสรรค และการแก้ไข	เอกสารอ้างอิง รูปภาพหรือเอกสาร
2.2 ทรัพยากรดิน (ต่อ)	<p>6) ปฏิบัติตามมาตรการในการควบคุมความปลอดภัยเมื่อค่าที่ตรวจวัดมีค่าเกินระดับความปลอดภัยในแต่ละช่วงดังนี้</p> <ul style="list-style-type: none"> - เมื่อมีค่าการเคลื่อนตัวมากกว่าร้อยละ 70 ของค่าที่ออกแบบ ให้แจ้งให้ผู้ออกแบบทราบเพื่อตรวจสอบขั้นตอนการก่อสร้าง - เมื่อมีค่าการเคลื่อนตัวมากกว่าร้อยละ 80 ของค่าที่ออกแบบ ให้แจ้งให้ผู้เกี่ยวข้องทุกฝ่ายทราบ เพื่อตรวจสอบขั้นตอนการก่อสร้างและปรึกษาผู้ออกแบบเพื่อความมั่นใจในการก่อสร้างว่ามีความปลอดภัย - เมื่อมีค่าการเคลื่อนตัวมากกว่าร้อยละ 90 ของค่าที่ออกแบบ หยุดการก่อสร้างและแจ้งผู้เกี่ยวข้องทุกฝ่ายเพื่อพิจารณาปรับปรุงขั้นตอนการก่อสร้างเพื่อลดผลกระทบ 	<p>- โครงการอยู่ระหว่างการดำเนินการการตรวจวัดการเคลื่อนตัวของดิน ทั้งนี้หากโครงการดำเนินการแล้วเสร็จโครงการจะรายงานผลการปฏิบัติตามมาตรการที่กำหนดในรายงานฉบับถัดไป</p>	-	-

ตารางที่ 3.1-1 (ต่อ) สรุปผลการปฏิบัติตามมาตรการป้องกันและแก้ไขผลกระทบสิ่งแวดล้อม โครงการ เสนา คิทท์ เวสต์เกต-บางบัวทอง 2 ของบริษัท เสนา เอชเอชพี 16 จำกัด

องค์ประกอบทางสิ่งแวดล้อมและคุณค่าต่างๆ	มาตรการป้องกันและแก้ไขผลกระทบสิ่งแวดล้อม	รายละเอียดการปฏิบัติตามมาตรการฯ	ปัญหา/อุปสรรคและการแก้ไข	เอกสารอ้างอิงรูปภาพหรือเอกสาร
2.2 ทรัพยากรดิน (ต่อ)	7) จัดให้มีการประกันภัยงานก่อสร้าง ให้คุ้มครองแก่ชีวิตและทรัพย์สินต่อบุคคลที่สาม โดยความเสียหายที่มีต่อโครงสร้างอาคารจะรับผิดชอบหลังจากการก่อสร้างแล้วเสร็จไปนับจากวันที่ได้รับใบรับรองการก่อสร้างอาคาร (อ.6) จากหน่วยงานขออนุญาตแล้ว 1 ปีและแสดงสำเนาตารางกรมธรรม์ประกันภัยดังกล่าวไว้ในที่เปิดเผยและเห็นได้ง่ายทั้งในพื้นที่ก่อสร้างรวมทั้งบริเวณหน้าโครงการ	- โครงการจัดให้มีกรมธรรม์ประกันภัยการก่อสร้าง ซึ่งหากมีผู้ที่ได้รับผลกระทบจากการก่อสร้างโครงการ โครงการจะรีบเข้าไปดำเนินการแก้ไขโดยทันที	-	- ดังภาพผนวกที่ 17
	8) จัดให้มีสิ่งกั้นตึกหรือราวกันที่มีความมั่นคงแข็งแรงรอบบริเวณที่กำลังมีกิจกรรมการขุดดิน รวมทั้งติดตั้งไฟฟ้าให้มีแสงสว่างเพียงพอ ตลอดระยะเวลาขุดดินในกรณีการขุดดินในพื้นที่ที่ไม่มีไฟฟ้าให้แสงสว่าง ต้องทาสีสิ่งกั้นตึกหรือราวกันด้วยสีสะท้อนแสงที่มองเห็นได้อย่างชัดเจน	- ปัจจุบันโครงการอยู่ในช่วงงาน โครงสร้าง ซึ่งอยู่ระหว่างการจัดให้มีราวกันตึกบริเวณพื้นที่เสี่ยง	-	- ดังภาพที่ 19
	9) ดำเนินการตรวจสอบความมั่นคงของแนวกำแพงป้องกันดินพังเป็นระยะอย่างเคร่งครัด ถ้าพบว่ามีอาการเคลื่อนตัวของผนังกันดิน ต้องรีบดำเนินการเสริมความแข็งแรงโดยทันที	- โครงการจัดให้มีวิศวกรคอยตรวจสอบความมั่นคงของกำแพงกันดิน ทั้งนี้หากพบว่ามีอาการเคลื่อนตัวของกำแพงกันดิน โครงการจะรีบดำเนินการแก้ไขโดยทันที	-	- ดังภาพผนวกที่ 11

ตารางที่ 3.1-1 (ต่อ) สรุปผลการปฏิบัติตามมาตรการป้องกันและแก้ไขผลกระทบสิ่งแวดล้อม โครงการ เสนา คิทท์ เวสต์เกต-บางบัวทอง 2 ของบริษัท เสนา เอชเอชพี 16 จำกัด

องค์ประกอบทางสิ่งแวดล้อมและคุณค่าต่างๆ	มาตรการป้องกันและแก้ไขผลกระทบสิ่งแวดล้อม	รายละเอียดการปฏิบัติตามมาตรการฯ	ปัญหา/อุปสรรคและการแก้ไข	เอกสารอ้างอิงรูปภาพหรือเอกสาร
2.3 ธรณีวิทยา/แผ่นดินไหว	<p>1) จัดให้มีการออกแบบโครงสร้างอาคารเพื่อรองรับแรงแผ่นดินไหวโดยใช้วิธีเชิงพลศาสตร์ ตามมาตรฐานการออกแบบอาคารต้านทานการสั่นสะเทือนของแผ่นดินไหว (มยพ.1301/1302-61) ของกรมโยธาธิการและผังเมือง กระทรวงมหาดไทย ปี พ.ศ. 2561 รวมถึงกฎกระทรวง กำหนดการรับน้ำหนัก ความต้านทาน ความคงทนของอาคารและพื้นดินที่รองรับอาคารในการต้านทานแรงสั่นสะเทือนของแผ่นดินไหว พ.ศ.2564</p> <p>2) ให้คิดป้ายประชาสัมพันธ์ภายในพื้นที่ก่อสร้างให้คนงานหรือผู้ปฏิบัติงานในพื้นที่ก่อสร้างทราบถึงวิธีการปฏิบัติงานเมื่อเกิดเหตุแผ่นดินไหวและเส้นทางอพยพไปยังจุดรวมพลนอกอาคาร</p>	<p>- โครงการปฏิบัติตามมาตรการที่กำหนดอย่างเคร่งครัด โดยจัดให้มีการออกแบบการก่อสร้างโครงการเพื่อรองรับแรงแผ่นดินไหว</p> <p>- โครงการจัดทำป้ายประชาสัมพันธ์การปฏิบัติงานเมื่อเกิดเหตุแผ่นดินไหว ทั้งนี้โครงการได้จัดให้มีแผนฉุกเฉินเพื่อรองรับกรณีเกิดเหตุฉุกเฉินภายในโครงการ</p>	-	-
2.4 คุณภาพอากาศ	<p>1) ติดตั้งรั้วชั่วคราว Metal Sheet สูง 6 เมตร รอบแนวเขตพื้นที่โครงการเพื่อช่วยป้องกันฝุ่นละอองไปยังพื้นที่ข้างเคียง และผู้ที่สัญจรผ่านบริเวณใกล้เคียงโครงการ</p> <p>2) ต้องติดตั้งตาข่ายกันฝุ่น (Mesh Sheet) ชนิดป้องกันไฟลามขนาดช่องตาข่ายไม่เกิน 2 มิลลิเมตร หรือผ้าใบก่อสร้างที่มีความมั่นคงแข็งแรงปิดคลุมด้านนอกโดยรอบโครงสร้างอาคารในระหว่างการก่อสร้างหรือด้านนอกของนั่งร้านตลอดแนวด้านข้าง และตลอดความสูงของตัวอาคารที่กำลังก่อสร้าง</p>	<p>- ปัจจุบันโครงการได้จัดทำรั้วถาวรไว้รอบบริเวณพื้นที่โครงการ</p> <p>- ปัจจุบันโครงการอยู่ในช่วงงานโครงสร้างชั้นที่หนึ่ง และอยู่ระหว่างการดำเนินติดตั้งตาข่ายกันฝุ่น (Mesh Sheet)</p>	-	-

ตารางที่ 3.1-1 (ต่อ) สรุปผลการปฏิบัติตามมาตรการป้องกันและแก้ไขผลกระทบสิ่งแวดล้อมโครงการ เสนา คิทท์ เวสต์เกต-บางบัวทอง 2 ของบริษัท เสนา เอชเอชพี 16 จำกัด

องค์ประกอบทางสิ่งแวดล้อมและคุณค่าต่างๆ	มาตรการป้องกันและแก้ไขผลกระทบสิ่งแวดล้อม	รายละเอียดการปฏิบัติตามมาตรการฯ	ปัญหา/อุปสรรคและการแก้ไข	เอกสารอ้างอิงรูปภาพหรือเอกสาร
2.3 คุณภาพอากาศ (ต่อ)	<p>3) จัดให้มีการทำประตูทางเข้าออกพื้นที่ก่อสร้างที่ปิดทึบตลอดเวลา และห่างจากที่พักอาศัยข้างเคียงไม่น้อยกว่า 10 เมตร โดยจะเปิดเฉพาะเมื่อมีรถเข้า-ออก และต้องรักษาพื้นผิวให้สะอาดปราศจากเศษหิน ดิน ทราย หรือฝุ่น ตกค้างจนการก่อสร้างแล้วเสร็จ</p> <p>4) เครื่องยนต์ดีเซลที่นำมาใช้ตอกเสาเข็มจะใช้เครื่องยนต์ที่มีสภาพดี เพื่อลดการปล่อย PM_{2.5}</p> <p>5) งานก่อสร้างในขั้นตอนที่ต้องทำการเลื่อย เจียร หรือใช้เชือกเพลิงในการเชื่อมต่อเหล็ก ต้องดำเนินการในพื้นที่ปิดมิดชิด</p> <p>6) หากผลการติดตามตรวจสอบคุณภาพอากาศจากกรมควบคุมมลพิษ (แอปพลิเคชัน Air4Thai) บ่งชี้ว่าปริมาณฝุ่นละอองขนาดไม่เกิน 2.5 ไมครอน (PM_{2.5}) ในบริเวณพื้นที่โครงการ มีค่าเกินมาตรฐาน โครงการจะหยุดกิจกรรมบางส่วนที่ก่อให้เกิดฝุ่นละอองขนาดไม่เกิน 2.5 ไมครอน (PM_{2.5}) เช่น การรื้อ ขุด เจาะ ถม บดอัด</p>	<p>- โครงการอยู่ระหว่างการจัดทำประตูทางเข้าออกพื้นที่ก่อสร้างที่ปิดทึบ เนื่องจากก่อนหน้านี้มีการรื้อถอนออกเพื่อนเปลี่ยนรั้วใหม่</p> <p>- ปัจจุบันโครงการอยู่ในช่วงงานโครงสร้างชั้นที่ 1 ขณะอยู่ในช่วงงานโครงการปฏิบัติตามมาตรการที่กำหนดอย่างเคร่งครัด</p> <p>- ปัจจุบันโครงการยังไม่มีกิจกรรมการตัด เจียร อุปกรณ์การก่อสร้าง ทั้งนี้หากโครงการมีกิจกรรมดังกล่าวโครงการจะปฏิบัติตามมาตรการที่กำหนด</p> <p>- โครงการปฏิบัติตามมาตรการที่กำหนด โดยจัดให้มีการติดตามคุณภาพอากาศจากกรมควบคุมมลพิษ ทั้งนี้หากพบว่า ปริมาณฝุ่นละอองขนาดไม่เกิน 2.5 ไมครอน (PM_{2.5}) ในบริเวณพื้นที่โครงการ มีค่าเกินมาตรฐาน โครงการจะหยุดกิจกรรมการก่อสร้างที่ก่อให้เกิดฝุ่นละอองทันที</p>	<p>-</p> <p>-</p> <p>-</p> <p>-</p>	<p>-</p> <p>- ดังภาพที่ 19</p> <p>-</p> <p>-</p>

ตารางที่ 3.1-1 (ต่อ) สรุปผลการปฏิบัติตามมาตรการป้องกันและแก้ไขผลกระทบสิ่งแวดล้อมโครงการ เสนา คีทท์ เวสต์เกต-บางบัวทอง 2 ของบริษัท เสนา เอชเอชพี 16 จำกัด

องค์ประกอบทางสิ่งแวดล้อมและคุณค่าต่างๆ	มาตรการป้องกันและแก้ไขผลกระทบสิ่งแวดล้อม	รายละเอียดการปฏิบัติตามมาตรการฯ	ปัญหา/อุปสรรคและการแก้ไข	เอกสารอ้างอิงรูปภาพหรือเอกสาร
2.4 คุณภาพอากาศ (ต่อ)	<p>รวมถึงกิจกรรมอื่นๆ ที่ทำให้เกิดการฟุ้งกระจายของอนุภาคดิน และวัสดุก่อสร้าง รวมถึงการเจียร การเคลื่อนย้ายวัสดุ การใช้งานเครื่องจักร/เครื่องยนต์ที่ใช้น้ำมันดีเซลเป็นเชื้อเพลิงลงชั่วคราว จนกว่าปริมาณฝุ่นละอองขนาดไม่เกิน 2.5 ไมครอน (PM_{2.5}) จะลดลงจนไม่เกินค่ามาตรฐาน และในกรณีที่ทางหน่วยงานราชการแจ้งขอความร่วมมือในการดำเนินการใดๆ ที่เกี่ยวข้องกับการป้องกันควบคุมปริมาณฝุ่นละอองขนาดไม่เกิน 2.5 ไมครอน (PM_{2.5}) ต้องให้ความร่วมมือกับทางหน่วยงานราชการอย่างเคร่งครัด</p> <p>7) จัดวางตำแหน่งเครื่องจักรและกิจกรรมที่จะก่อให้เกิดฝุ่น ให้มีความเหมาะสมต่อกิจกรรมการก่อสร้าง โดยให้เครื่องจักรที่ใช้ในงานก่อสร้างอยู่ห่างจากผู้รับฝุ่นมากที่สุด</p>	<p>- โครงการปฏิบัติตามมาตรการที่กำหนด โดยจัดให้มีการติดตามคุณภาพอากาศจากกรมควบคุมมลพิษ ทั้งนี้หากพบว่า ปริมาณฝุ่นละอองขนาดไม่เกิน 2.5 ไมครอน (PM_{2.5}) ในบริเวณพื้นที่โครงการ มีค่าเกินมาตรฐาน โครงการจะหยุดกิจกรรมการก่อสร้างที่ก่อให้เกิดฝุ่นละอองทันที พร้อมทั้งออกมาตรการให้คนงานดับเครื่องยนต์ทุกครั้ง หากไม่มีการใช้งานเพื่อลดสารที่เกิดจากการเผาไหม้ที่ไม่สมบูรณ์ของเครื่องยนต์</p> <p>- โครงการได้จัดวางตำแหน่งเครื่องจักรที่ใช้ในการก่อสร้างให้เกิดผลกระทบต่อผู้อาศัยข้างเคียงน้อยที่สุด</p>	<p>-</p> <p>-</p>	<p>-</p> <p>- ดังภาคผนวกที่ 3</p>

ตารางที่ 3.1-1 (ต่อ) สรุปผลการปฏิบัติตามมาตรการป้องกันและแก้ไขผลกระทบสิ่งแวดล้อม โครงการ เสนา คิทท์ เวสต์เกต-บางบัวทอง 2 ของบริษัท เสนา เอชเอชพี 16 จำกัด

องค์ประกอบทางสิ่งแวดล้อม และคุณค่าต่างๆ	มาตรการป้องกันและแก้ไขผลกระทบสิ่งแวดล้อม	รายละเอียดการปฏิบัติตามมาตรการฯ	ปัญหา/อุปสรรค และการแก้ไข	เอกสารอ้างอิง รูปภาพหรือเอกสาร
2.4 คุณภาพอากาศ (ต่อ)	8) ไม่เก็บกองวัสดุที่อาจก่อให้เกิดฝุ่นในบริเวณพื้นที่ก่อสร้าง การขุดดินออกจากพื้นที่ก่อสร้างได้ดิน กำหนดให้ผู้รับเหมาที่ขนส่งดินออกจากพื้นที่ก่อสร้างโครงการ นัดหมายพื้นที่ปลายทางแต่ละแห่ง ก่อนการขนส่งดินออกจากพื้นที่โครงการ เพื่อไม่ต้องกองเก็บดินไว้ในพื้นที่โครงการเป็นการชั่วคราว	- โครงการจัดให้มีพื้นที่สำหรับกองเก็บวัสดุก่อสร้างในบริเวณพื้นที่โครงการ พร้อมทั้งจัดให้มีผ้าใบปิดคลุมกองวัสดุก่อสร้าง เพื่อป้องกันการฟุ้งกระจายของฝุ่นละอองกระจายออกสู่ภายนอก	-	- ดังภาพที่ 5
	9) จัดให้มีอุปกรณ์สำหรับทำความสะอาดให้พร้อมใช้งานในกรณีมีสิ่งกีดขวางให้เกิดฝุ่นหกหล่นลงสู่พื้นที่ก่อสร้าง และถนน ซอยโรงสวด ด้านหน้าพื้นที่โครงการ	- โครงการได้จัดให้มีกิจกรรมทำความสะอาดบริเวณพื้นที่ก่อสร้างโครงการเป็นประจำหลังเลิกงาน	-	- ดังภาพที่ 13
	10) จัดให้มีสถานที่เก็บกองวัสดุก่อสร้างที่อาจเกิดการฟุ้งกระจายของฝุ่นได้โดยง่าย โดยต้องมีวัสดุปิดคลุม และฉีดพรมน้ำให้เปียกอย่างน้อยวันละ 4 ครั้ง หรือเพิ่มความถี่ตามความเหมาะสมโดยเฉพาะในช่วงอากาศแห้ง เช่น ในช่วงหน้าหนาว	- โครงการจัดให้มีพื้นที่สำหรับกองเก็บวัสดุก่อสร้างในบริเวณพื้นที่โครงการ พร้อมทั้งจัดให้มีผ้าใบปิดคลุมกองวัสดุก่อสร้าง เพื่อป้องกันการฟุ้งกระจายของฝุ่นละอองกระจายออกสู่ภายนอก	-	- ดังภาพที่ 5
	11) ให้มีทางวิ่งคอนกรีตสำหรับใช้เป็นเส้นทางวิ่งของรถบรรทุกวัสดุก่อสร้างในพื้นที่โครงการ เพื่อลดการฟุ้งกระจายของฝุ่นละอองจากการวิ่งของรถบรรทุก	- โครงการได้จัดทำผังเส้นทางการขนส่งวัสดุก่อสร้าง เพื่อลดปัญหาการจราจรติดขัด โดยเส้นทางที่ใช้วิ่งจะเป็นทางวิ่งคอนกรีตเพื่อลดการฟุ้งกระจายของฝุ่นละอองจากการวิ่งของรถบรรทุก	-	- ดังภาพผนวกที่ 5

ตารางที่ 3.1-1 (ต่อ) สรุปผลการปฏิบัติตามมาตรการป้องกันและแก้ไขผลกระทบสิ่งแวดล้อม โครงการ เสนา คิทท์ เวสต์เกต-บางบัวทอง 2 ของบริษัท เสนา เอชเอชพี 16 จำกัด

องค์ประกอบทางสิ่งแวดล้อมและคุณค่าต่างๆ	มาตรการป้องกันและแก้ไขผลกระทบสิ่งแวดล้อม	รายละเอียดการปฏิบัติตามมาตรการฯ	ปัญหา/อุปสรรคและการแก้ไข	เอกสารอ้างอิงรูปภาพหรือเอกสาร
2.3 คุณภาพอากาศ (ต่อ)	<p>12) ให้พรมน้ำบนถนนชั่วคราวในโครงการที่ยังไม่ได้มีการก่อสร้างเป็นผิวทางถาวร โดยทำการพรมน้ำอย่างน้อยวันละ 4 ครั้ง เพื่อให้ผิวทางมีความชื้นอยู่เสมอเพื่อลดการฟุ้งกระจายของฝุ่นละอองจากกิจกรรมการขนส่งภายในโครงการ</p> <p>13) ปิดคลุมกระบะบรรทุกของรถบรรทุกดิน หรือวัสดุอุปกรณ์ก่อสร้าง เพื่อป้องกันการฟุ้งกระจายของฝุ่นละอองจากเศษวัสดุก่อสร้าง ด้วยผ้าใบให้มิดชิด</p> <p>14) หมั่นตรวจสอบและซ่อมบำรุงรักษาเครื่องจักร/เครื่องยนต์ที่ใช้ในงานก่อสร้าง ให้มีประสิทธิภาพในการเผาไหม้ที่ดียู่เสมอ</p> <p>15) จัดให้มีพื้นที่ล้างทำความสะอาดล้อรถบรรทุกดินและวัสดุก่อสร้างในพื้นที่โครงการก่อนออกสู่ถนนซอยโรงสวด บริเวณปากทางเข้า-ออกโครงการทุกครั้ง เพื่อป้องกันการฝุ่นละอองฟุ้งกระจาย</p> <p>16) จัดให้มีถังสำรองน้ำสำหรับการรดพรมพื้นที่ถนนชั่วคราวภายในโครงการ และสำหรับทำความสะอาดล้อรถที่มีความเพียงพอต่อการใช้น้อยกว่า 1 วัน</p>	<p>- โครงการจัดให้มีกิจกรรมการฉีดพรมน้ำและทำความสะอาดบริเวณพื้นที่ก่อสร้างโครงการเป็นประจำเพื่อลดการฟุ้งกระจายของฝุ่นละอองจากกิจกรรมการขนส่งภายในโครงการ</p> <p>- โครงการจัดให้มีรถบรรทุกที่ใช้ขนส่งวัสดุปิดคลุมท้ายรถด้วยผ้าใบมิดชิด เพื่อกันการฟุ้งกระจายของฝุ่นละออง</p> <p>- โครงการจัดให้มีเจ้าหน้าที่คอยตรวจสอบสภาพการใช้งานของเครื่องจักรให้อยู่ในสภาพที่ดี และพร้อมใช้งาน ทั้งนี้หากพบว่าการชำรุด เสียหายโครงการจะรีบดำเนินการแก้ไขโดยทันที</p> <p>- โครงการอยู่ระหว่างการจัดทำพื้นที่ล้างล้อรถบรรทุกก่อนออกนอกโครงการ ทั้งนี้หากโครงการดำเนินการแล้วเสร็จโครงการจะรายงานผลการปฏิบัติในรายงานฉบับถัดไป</p> <p>- โครงการจัดให้มีถังสำรองน้ำไว้ใช้ภายในโครงการอย่างเพียงพอต่อการใช้งาน</p>	- - - -	- ดังภาพที่ 13 - - ดังภาพผนวกที่ 11 -

ตารางที่ 3.1-1 (ต่อ) สรุปผลการปฏิบัติตามมาตรการป้องกันและแก้ไขผลกระทบสิ่งแวดล้อม โครงการ เสนา คิทท์ เวสต์เกต-บางบัวทอง 2 ของบริษัท เสนา เอชเอชพี 16 จำกัด

องค์ประกอบทางสิ่งแวดล้อม และคุณค่าต่างๆ	มาตรการป้องกันและแก้ไขผลกระทบสิ่งแวดล้อม	รายละเอียดการปฏิบัติตามมาตรการฯ	ปัญหา/อุปสรรค และการแก้ไข	เอกสารอ้างอิง รูปภาพหรือเอกสาร
2.3 คุณภาพอากาศ (ต่อ)	17) การขนส่งที่อาจก่อให้เกิดฝุ่นให้จัดทำเป็นระบบปิด เช่น ใช้การขนส่งด้วยระบบลิฟต์ เพื่อไม่ให้มีฝุ่นฟุ้งกระจาย หรือร่วงหล่นออกนอกเขตก่อสร้าง การขนส่งปูนซีเมนต์ หรือปูนขาวเพื่อใช้ในการเก็บและตบแต่ง ให้บรรจุในภาชนะปิดมิดชิดหรือถุงบรรจุเท่านั้น และนำออกมาใช้งานแต่ละครั้งตามความเหมาะสม ไม่ทิ้งกองปูนผงไว้ในพื้นที่ก่อสร้าง	- ปัจจุบันโครงการอยู่ในช่วงงาน โครงสร้างชั้นที่ 1 ซึ่งยังไม่มีการใช้ลิฟต์ในการขนส่งวัสดุก่อสร้าง ทั้งนี้หากโครงการถึงช่วงงานโครงการจะปฏิบัติตามมาตรการที่กำหนด	-	- ดังภาพที่ 19
	18) กำชับผู้รับเหมาก่อสร้าง ให้ควบคุมคนงานก่อสร้างไม่ให้เผาทำลายขยะ หรือเศษวัสดุก่อสร้างต่างๆ โดยให้เก็บรวบรวมไปกำจัดตามประเภทของของเสียที่เกิดขึ้น	- โครงการกำชับให้คนงานทิ้งขยะลงในภาชนะที่โครงการเตรียมไว้ให้เท่านั้น พร้อมทั้งออกกฎระเบียบปฏิบัติสำหรับคนงานให้ปฏิบัติตามอย่างเคร่งครัด	-	- ดังภาพที่ 9 และ ภาพผนวกที่ 6
	19) เศษวัสดุก่อสร้างจำพวกเศษปูน ดิน ฯลฯ ที่อาจเกิดการฟุ้งกระจายได้ง่าย ต้องเก็บรวบรวมใส่ในภาชนะปิดเพื่อรอการขนส่งไปกำจัด	- โครงการได้จัดให้มีพื้นที่สำหรับกองวัสดุก่อสร้างพร้อมผ้าใบปิดคลุมเพื่อป้องกันการฟุ้งกระจายของฝุ่นละออง	-	- ดังภาพที่ 5
	20) กำหนดวัสดุที่ใช้ในการก่อสร้างที่ก่อให้เกิดฝุ่นน้อย เช่น ควรใช้คอนกรีตผสมสำเร็จในการก่อสร้าง งดการผสมคอนกรีตในพื้นที่ก่อสร้างโครงการ	- ปัจจุบันโครงการยังไม่มีการใช้ปูนในการก่อสร้าง ทั้งนี้หากโครงการถึงช่วงงานโครงการจะเลือกใช้แผ่นคอนกรีตสำเร็จรูป เพื่อลดปริมาณของฝุ่นละอองที่เกิดการผสมปูนในการก่อสร้าง	-	-

ตารางที่ 3.1-1 (ต่อ) สรุปผลการปฏิบัติตามมาตรการป้องกันและแก้ไขผลกระทบสิ่งแวดล้อมโครงการ เสนา คิทท์ เวสต์เกต-บางบัวทอง 2 ของบริษัท เสนา เอชเอชพี 16 จำกัด

องค์ประกอบทางสิ่งแวดล้อมและคุณค่าต่างๆ	มาตรการป้องกันและแก้ไขผลกระทบสิ่งแวดล้อม	รายละเอียดการปฏิบัติตามมาตรการฯ	ปัญหา/อุปสรรคและการแก้ไข	เอกสารอ้างอิงรูปภาพหรือเอกสาร
2.3 คุณภาพอากาศ (ต่อ)	<p>21) การเก็บกองทรายในพื้นที่ก่อสร้างต้องเก็บในถังเก็บ หรือกำแพงกัน และฉีดพรมน้ำให้เปียกชื้นเสมอ</p> <p>22) จัดให้มีพนักงานคอยกวาดเศษดิน ทราย ที่ตกหล่นบริเวณเส้นทางขนส่งวัสดุก่อสร้าง โดยในกรณีที่มีเศษดินเปียกตกหล่นต้องทำความสะอาด โดยใช้ฉีดน้ำฉีดและกวาดพื้นให้สะอาดโดยทันที</p>	<p>- ปัจจุบันโครงการไม่มีกิจกรรมการก่อสร้างที่ใช้ทราย ทั้งนี้หากโครงการมีกิจกรรมการใช้ทรายในการก่อสร้างโครงการจะปฏิบัติตามมาตรการที่กำหนด</p> <p>- โครงการจัดให้มีกิจกรรมฉีดพรมน้ำและทำความสะอาดบริเวณพื้นที่ก่อสร้างโครงการเป็นประจำ เพื่อลดการฟุ้งกระจายของฝุ่นละออง</p>	-	-
2.4 เสียง	<p>พื้นที่ก่อสร้างโครงการ</p> <p>1) จัดให้มีการติดตั้งรั้วเมทัลชีทสูง 6 เมตร ล้อมรอบแนวเขตที่ดินทุกด้านก่อนเริ่มการก่อสร้าง เพื่อช่วยลดผลกระทบด้านฝุ่นและเสียงได้ในเบื้องต้น</p> <p>2) จัดให้มีการติดตั้งวัสดุซับเสียงก่อนและขณะทำการก่อสร้างโครงการ ดังนี้</p> <p>2.1) ช่วงการทำเสาเข็มและฐานราก (การก่อสร้างที่ระดับฐานราก และชั้นที่ 1)</p> <p>ทิศเหนือ : ติดตั้งกำแพงกันเสียง Steel, 22 ga หนา 0.79 mm ค่า Transmission Loss 20 เดซิเบลเอ ความสูง 6 เมตร หรือวัสดุเทียบเท่า</p>	<p>- โครงการได้จัดทำรั้วถาวรไว้รอบบริเวณพื้นที่โครงการ พร้อมทั้งจัดให้มีเจ้าหน้าที่รักษาความปลอดภัยคอยอำนวยความสะดวกบริเวณพื้นที่โครงการ</p> <p>- ปัจจุบันโครงการอยู่ในช่วงงานขึ้นโครงสร้างชั้นที่ 1 โครงการอยู่ระหว่างการจัดทำวัสดุซับเสียง ทั้งนี้หากโครงการดำเนินการแล้วเสร็จโครงการจะรายงานผลการปฏิบัติในรายงานฉบับถัดไป</p>	-	-
			-	-

ตารางที่ 3.1-1 (ต่อ) สรุปผลการปฏิบัติตามมาตรการป้องกันและแก้ไขผลกระทบสิ่งแวดล้อมโครงการ เสนา คิทท์ เวสต์เกต-บางบัวทอง 2ของบริษัท เสนา เอชเอชพี 16 จำกัด

องค์ประกอบทางสิ่งแวดล้อมและคุณค่าต่างๆ	มาตรการป้องกันและแก้ไขผลกระทบสิ่งแวดล้อม	รายละเอียดการปฏิบัติตามมาตรการฯ	ปัญหา/อุปสรรคและการแก้ไข	เอกสารอ้างอิงรูปภาพหรือเอกสาร
2.4 เสียง (ต่อ)	<p>ทิศตะวันออก: คัดตั้งกำแพงกันเสียง Steel, 24 ga หนา 0.64 mm ค่า Transmission Loss 18 เดซิเบลเอ ความสูง 6 เมตร หรือวัสดุเทียบเท่า</p>	- ปัจจุบันโครงการอยู่ในช่วงงานขึ้นโครงสร้างชั้นที่ 1 โครงการอยู่ระหว่างการจัดทำวัสดุขั้วเสียง ทั้งนี้หากโครงการดำเนินการแล้วเสร็จโครงการจะรายงานผลการปฏิบัติในรายงานฉบับถัดไป	-	- ดังภาพที่ 19
	<p>ทิศตะวันตก: คัดตั้งกำแพงกันเสียง Light Concrete หนา 100 mm ค่า Transmission Loss 36 เดซิเบลเอ ความสูง 6 เมตร หรือวัสดุเทียบเท่า</p>	- ปัจจุบันโครงการอยู่ในช่วงงานขึ้นโครงสร้างชั้นที่ 1 โครงการอยู่ระหว่างการจัดทำวัสดุขั้วเสียง ทั้งนี้หากโครงการดำเนินการแล้วเสร็จโครงการจะรายงานผลการปฏิบัติในรายงานฉบับถัดไป	-	- ดังภาพที่ 19
	<p>ทั้งนี้ ให้ติดตั้งกำแพงกันเสียงห่างจากตัวอาคาร 1 เมตร ก่อนการก่อสร้างอาคารชั้นที่ 2 และให้นำกำแพงกันเสียงออกได้เมื่องานก่อสร้างในแต่ละชั้นแล้วเสร็จเพื่อย้ายไปติดตั้งในชั้นต่อไปจนถึงชั้นหลังคา</p>	- ปัจจุบันโครงการอยู่ในช่วงงานขึ้นโครงสร้างชั้นที่ 1 โครงการอยู่ระหว่างการจัดทำวัสดุขั้วเสียง ทั้งนี้หากโครงการดำเนินการแล้วเสร็จโครงการจะรายงานผลการปฏิบัติในรายงานฉบับถัดไป	-	- ดังภาพที่ 19
	<p>2.2) การก่อสร้างที่ระดับชั้นที่ 2 ขึ้นไป</p> <p>ทิศใต้และทิศตะวันตก: คัดตั้งกำแพงกันเสียง Light Concrete หนา 100 mm ค่า Transmission Loss 36 เดซิเบลเอ ความสูง 4 เมตร หรือวัสดุเทียบเท่า</p> <p>ทิศตะวันออก: คัดตั้งกำแพงกันเสียง Steel, 22 ga หนา 0.79 mm ค่า Transmission Loss 20 เดซิเบลเอ ความสูง 4 เมตร หรือวัสดุเทียบเท่า</p>	- ปัจจุบันโครงการอยู่ในช่วงงานขึ้นโครงสร้างชั้นที่ 1 โครงการอยู่ระหว่างการจัดทำวัสดุขั้วเสียง ทั้งนี้หากโครงการดำเนินการแล้วเสร็จโครงการจะรายงานผลการปฏิบัติในรายงานฉบับถัดไป	-	- ดังภาพที่ 19

ตารางที่ 3.1-1 (ต่อ) สรุปผลการปฏิบัติตามมาตรการป้องกันและแก้ไขผลกระทบสิ่งแวดล้อมโครงการ เสนา คิทท์ เวสต์เกต-บางบัวทอง 2 ของบริษัท เสนา เอชเอชพี 16 จำกัด

องค์ประกอบทางสิ่งแวดล้อมและคุณค่าต่างๆ	มาตรการป้องกันและแก้ไขผลกระทบสิ่งแวดล้อม	รายละเอียดการปฏิบัติตามมาตรการฯ	ปัญหา/อุปสรรคและการแก้ไข	เอกสารอ้างอิงรูปภาพหรือเอกสาร
2.4 เสียง (ต่อ)	<p>ทั้งนี้ ให้ติดตั้งกำแพงกันเสียงห่างจากตัวอาคาร 1 เมตร ก่อนการก่อสร้างอาคารชั้นที่ 2 และให้นำกำแพงกันเสียงออกได้เมื่องานก่อสร้างในแต่ละชั้นแล้วเสร็จเพื่อย้ายไปติดตั้งในชั้นต่อไป จนถึงชั้นหลังคาการติดตั้งกำแพงกันเสียงให้ประกอบอยู่กับนั่งร้านโดยรอบอาคาร โดยแนวนั่งร้านและแนวกำแพงกันเสียง มีการยึดโยงกับโครงสร้างหลักของอาคารซึ่งมีความมั่นคงแข็งแรงเพียงพอสำหรับรองรับน้ำหนักกำแพงกันเสียงและแรงลมที่กระทำต่อกำแพงกันเสียง และต้องหมั่นตรวจสอบกำแพงกันเสียงให้มีสภาพมั่นคงแข็งแรงอยู่เสมอ หากพบการชำรุดเสียหายให้ดำเนินการซ่อมแซมโดยทันที</p> <p>4) การขนย้ายวัสดุอุปกรณ์ก่อสร้างขนาดใหญ่ในพื้นที่ก่อสร้างควรดำเนินการอย่างระมัดระวัง เพื่อลดผลกระทบด้านเสียงไปยังผู้พักอาศัยใกล้เคียงพื้นที่ก่อสร้างโครงการ</p>	<p>- ปัจจุบันโครงการอยู่ในช่วงงานขึ้นโครงสร้างชั้นที่ 1 โครงการอยู่ระหว่างการจัดทำวัสดุขั้วเสียง ทั้งนี้หากโครงการดำเนินการแล้วเสร็จโครงการจะรายงานผลการปฏิบัติในรายงานฉบับถัดไป</p> <p>- ปัจจุบันโครงการยังไม่มีกรขนย้ายวัสดุขนาดใหญ่ หากโครงการมีการขนย้ายวัสดุขนาดใหญ่โครงการจะปฏิบัติตามมาตรการที่กำหนดอย่างเคร่งครัด</p>	-	-

ตารางที่ 3.1-1 (ต่อ) สรุปผลการปฏิบัติตามมาตรการป้องกันและแก้ไขผลกระทบสิ่งแวดล้อม โครงการ เสนา คิทท์ เวสต์เกต-บางบัวทอง 2 ของบริษัท เสนา เอชเอชพี 16 จำกัด

องค์ประกอบทางสิ่งแวดล้อมและคุณค่าต่างๆ	มาตรการป้องกันและแก้ไขผลกระทบสิ่งแวดล้อม	รายละเอียดการปฏิบัติตามมาตรการฯ	ปัญหา/อุปสรรคและการแก้ไข	เอกสารอ้างอิงรูปภาพหรือเอกสาร
2.4 เสียง (ต่อ)	5) กำหนดช่วงเวลาก่อสร้างที่มีกิจกรรม ที่ก่อให้เกิดเสียงดังรบกวน เช่น กิจกรรมเตรียมพื้นที่ การตอกเสาเข็ม การทำฐานราก งานโครงสร้าง การตัด การไถ การเจียร์ ให้อยู่ในช่วงเวลา 08.00 – 17.00 น. ระหว่างวันจันทร์ถึงวันเสาร์ ให้หยุดวันอาทิตย์และวันหยุดนักขัตฤกษ์ ในกรณีมีความจำเป็นจะต้องดำเนินการก่อสร้างเกินเวลาในกิจกรรมก่อสร้างที่ต่อเนื่องเป็นครั้งคราว ต้องเป็นกิจกรรมที่ไม่เกิดเสียงดัง เช่น การเก็บกวาด การเก็บเครื่องมือ ยกเว้น การเทปูน และการ ทำฐานรากให้ก่อสร้างได้ไม่เกิน 20.00 น. และใน 1 สัปดาห์ ให้ทำงานเกินเวลาได้ 3 วัน ทั้งนี้ ต้องแจ้งกำหนดการต่อหน่วยงานอนุญาตและผู้พักอาศัยใกล้เคียงทราบล่วงหน้าไม่น้อยกว่า 3 วัน โดยโครงการจะต้องกำชับผู้รับเหมา และคนงานปฏิบัติตามมาตรการที่กำหนดอย่างเคร่งครัด	- โครงการได้กำหนดช่วงเวลางาน โดยกำหนดช่วง 08.00 – 17.00 น. ระหว่างวันจันทร์ถึงวันเสาร์ ให้หยุดวันอาทิตย์ ทั้งนี้หากโครงการมีการก่อสร้างหลังจากเวลาที่กำหนด โครงการจะแจ้งบ้านข้างเคียงให้ทราบล่วงหน้าก่อนอย่างน้อย 3 วัน	-	- ดังภาพที่ 10
	6) ไม่กวดแควหรือเหยียบคันเร่งรถให้เกิดเสียงดังโดยไม่จำเป็น โดยเฉพาะในบริเวณชุมชน	- โครงการได้กำชับให้ผู้ขับขี่รถที่ใช้ในการขนส่งวัสดุก่อสร้าง ไม่ให้มีการบีบแตร หรือเหยียบคันเร่งโครเด็๊ดขาด และจำกัดความเร็วไม่เกิน 20 กิโลเมตร/ชั่วโมง	-	- ดังภาพที่ 35

ตารางที่ 3.1-1 (ต่อ) สรุปผลการปฏิบัติตามมาตรการป้องกันและแก้ไขผลกระทบสิ่งแวดล้อม โครงการ เสนา คิทท์ เวสต์เกต-บางบัวทอง 2 ของบริษัท เสนา เอชเอชพี 16 จำกัด

องค์ประกอบทางสิ่งแวดล้อม และคุณค่าต่างๆ	มาตรการป้องกันและแก้ไขผลกระทบสิ่งแวดล้อม	รายละเอียดการปฏิบัติตามมาตรการฯ	ปัญหา/อุปสรรค และการแก้ไข	เอกสารอ้างอิง รูปภาพหรือเอกสาร
2.4 เสียง (ต่อ)	<p>7) กำหนดแผนงาน วิธีการก่อสร้างให้เหมาะสม เลือกใช้วิธีการก่อสร้างที่มีผลกระทบด้านเสียงรบกวนให้น้อยที่สุด เช่น การใช้เสาเข็มทดแทนการตอก การก่อสร้างโดยใช้ผนังคอนกรีตสำเร็จรูป (Precast Concrete) ติดตั้งแทนการก่อสร้างแบบเดิมเพื่อลดกิจกรรมการตัด เจาะ เจียร หรือไส ที่ทำให้เกิดเสียงดังรบกวน และการตั้งเครื่องกำเนิดไฟฟ้าในห้องปิดที่มีการระบายอากาศที่เหมาะสม เป็นต้น</p> <p>8) ห้ามผู้ปฏิบัติงานที่ในโครงการใช้เครื่องขยายเสียงเพื่อความบันเทิงหรือกระทำการใดอันเป็นที่อึกทึก โดยไม่มีเหตุอันควรตลอดการก่อสร้าง</p> <p>9) จัดพื้นที่เฉพาะในการทำกิจกรรม เช่น การตัด การเจาะ การเจียร การไส และอยู่ห่างจากด้านที่ได้รับผลกระทบมากที่สุด โดยบริเวณที่จัดทำในพื้นที่แต่ละชั้นควรติดตั้งแผ่นกันเสียงชั่วคราวชนิดเคลื่อนย้ายได้ทั้ง 3 ด้าน เพื่อป้องกันผลกระทบด้านเสียงรบกวน</p>	- โครงการได้กำหนดแผนงานการก่อสร้างอย่างเหมาะสม โดยเลือกใช้วิธีการก่อสร้างให้เกิดเสียงรบกวนแก่บ้านข้างเคียงน้อยที่สุด	-	- ดังภาพที่ 3-4
		- โครงการไม่มีการใช้เครื่องขยายเสียงในบริเวณพื้นที่โครงการ ทั้งนี้ได้ออกกฎระเบียบปฏิบัติโดยให้คนงานก่อสร้างปฏิบัติตามกฎระเบียบอย่างเคร่งครัด	-	- ดังภาพผนวกที่ 6
		- ปัจจุบันโครงการยังไม่มีกิจกรรมการ ตัด เจียร วัสดุก่อสร้างในโครงการ ทั้งนี้หากโครงการมีกิจกรรมดังกล่าว โครงการจะปฏิบัติตามมาตรการที่กำหนดอย่างเคร่งครัด	-	-

ตารางที่ 3.1-1 (ต่อ) สรุปผลการปฏิบัติตามมาตรการป้องกันและแก้ไขผลกระทบสิ่งแวดล้อมโครงการ เสนา คิทท์ เวสต์เกต-บางบัวทอง 2 ของบริษัท เสนา เอชเอชพี 16 จำกัด

องค์ประกอบทางสิ่งแวดล้อมและคุณค่าต่างๆ	มาตรการป้องกันและแก้ไขผลกระทบสิ่งแวดล้อม	รายละเอียดการปฏิบัติตามมาตรการฯ	ปัญหา/อุปสรรคและการแก้ไข	เอกสารอ้างอิงรูปภาพหรือเอกสาร
2.4 เสียง (ต่อ)	10) เลือกใช้วัสดุที่ประกอบสำเร็จรูป เพื่อลดกิจกรรมการตัด เจาะ เจียร์ หรือไส ที่ทำให้เกิดเสียงดังรบกวน	- ปัจจุบันโครงการยังไม่มีกิจกรรมการ ตัด เจียร์ วัสดุ ก่อสร้างในโครงการ ทั้งนี้หากโครงการมีกิจกรรมดังกล่าว โครงการจะปฏิบัติตามมาตรการที่กำหนดอย่างเคร่งครัด	-	-
	11) จัดให้มีการติดตั้งอุปกรณ์หรือวัสดุดูดซับเสียงต่างๆ สำหรับ ขั้นตอนการทำงานหรือเครื่องจักร/เครื่องชนิดที่ก่อให้เกิดเสียง ดัง เช่น การติดตั้งแผ่นยางรองใต้ฐานเครื่องจักรที่มีการ สั่นสะเทือนมากเพื่อลดการกระแทกที่เป็นแหล่งกำเนิดของเสียง รบกวน	- โครงการอยู่ระหว่างการติดตั้งอุปกรณ์หรือวัสดุดูดซับ เสียงต่างๆ สำหรับขั้นตอนการทำงานหรือเครื่องจักร/ เครื่องชนิดที่ก่อให้เกิดเสียงดัง ทั้งนี้หากโครงการดำเนินการ แล้วเสร็จโครงการจะรายงานผลการปฏิบัติในรายงานฉบับ ถัดไป	-	-
	12) อุปกรณ์และเครื่องจักรกลที่มีการใช้งานเป็นครั้งคราว ต้อง ดับเครื่องหรือเบาคู่มือเครื่องลงระหว่างการพัก	- โครงการได้กำชับให้มีการดับเครื่องยนต์ทุกครั้งที่ไม่ มี การปฏิบัติงาน พร้อมทั้งติดป้ายกำชับบริเวณพื้นที่โครงการ เรียบร้อยแล้ว	-	- ดังภาพที่ 31
	13) จัดให้มีผู้ควบคุม หรือผู้ดำเนินการ มีหน้าที่ในการ ควบคุมดูแลเสียงจากกิจกรรมในการก่อสร้างต่างๆ	- โครงการจัดให้มีวิศวกรคอยควบคุมการก่อสร้าง ตลอดเวลาการก่อสร้าง	-	- ดังภาคผนวกที่ 11
	14) หมั่นตรวจสอบสภาพเครื่องจักรและเครื่องชนิดอย่าง สม่าเสมอเพื่อป้องกันการก่อให้เกิดเสียงดัง	- โครงการจัดให้มีเจ้าหน้าที่คอยตรวจสอบสภาพของ เครื่องจักรและเครื่องชนิดที่ใช้ในการก่อสร้างให้อยู่ใน สภาพที่ดีและพร้อมใช้งานตลอดเวลา	-	- ดังภาคผนวกที่ 11

ตารางที่ 3.1-1 (ต่อ) สรุปผลการปฏิบัติตามมาตรการป้องกันและแก้ไขผลกระทบสิ่งแวดล้อม โครงการ เสนา คีทท์ เวสต์เกต-บางบัวทอง 2 ของบริษัท เสนา เอชเอชพี 16 จำกัด

องค์ประกอบทางสิ่งแวดล้อม และคุณค่าต่างๆ	มาตรการป้องกันและแก้ไขผลกระทบสิ่งแวดล้อม	รายละเอียดการปฏิบัติตามมาตรการฯ	ปัญหา/อุปสรรค และการแก้ไข	เอกสารอ้างอิง รูปภาพหรือเอกสาร
2.4 เสียง (ต่อ)	<p><u>บ้านพักคนงาน</u></p> <p>1) จัดให้มีผู้ควบคุมหรือแต่งตั้งหัวหน้าคนงาน เพื่อดูแลและควบคุมคนงานในบริเวณพื้นที่บ้านพักคนงาน ไม่ให้ส่งเสียงดังรบกวนพื้นที่ชุมชนใกล้เคียง</p> <p>2) ไม่ก่อดินหรือเหยียบคันเร่งรถ ให้เกิดเสียงดังโดยไม่จำเป็นในบริเวณบ้านพักคนงาน</p> <p>3) ไม่ส่งเสียงดัง หรือจัดกิจกรรมที่ก่อให้เกิดเสียงดังรบกวนพื้นที่ชุมชนใกล้เคียง</p>	<p>- โครงการจัดให้มีหัวหน้าคนงานคอยดูแลและควบคุมคนงานในบริเวณพื้นที่บ้านพักคนงาน ไม่ให้ส่งเสียงดังรบกวนพื้นที่ชุมชนใกล้เคียง</p> <p>- โครงการกำชับคนงานไม่ให้มีการบีบแตร และเหยียบคันเร่งบริเวณบ้านพักคนงาน พร้อมทั้งกำหนดกฎระเบียบบ้านพักคนงานให้คนงานได้ปฏิบัติตามอย่างเคร่งครัด</p> <p>-โครงการออกกฎระเบียบไม่ให้มีการจัดกิจกรรมที่ส่งเสียงดังบริเวณบ้านพักคนงานโดยเด็ดขาด</p>	- - -	- ดังภาพที่ 6 - ดังภาคผนวกที่ 7 - ดังภาคผนวกที่ 7
2.5 ความสั่นสะเทือน	<p>1) ก่อนทำการก่อสร้างฐานรากของโครงการให้มีการประชาสัมพันธ์แจ้งผู้พักอาศัยใกล้เคียงได้รับทราบล่วงหน้าเป็นระยะไม่น้อยกว่า 3 วัน</p> <p>2) กำหนดให้งานเสาเข็มแถวแรกด้านทิศใต้และด้านทิศตะวันตกของโครงการ ใช้เสาเข็มแบบกดและแนวเสาเข็มที่เหลือใช้เสาเข็มแบบตอก โดยใช้เทคนิคการเจาะนำ (Pre-bore) ร่วมด้วย</p> <p>3) จัดให้มีการชดเชยความเสียหายจากการดำเนินการของโครงการ โดยจัดให้มีการประกันภัยงานก่อสร้าง เพื่อคุ้มครองแก่ชีวิตและทรัพย์สินต่อบุคคลที่สาม โดยมีอายุการคุ้มครองครอบคลุมถึงผลกระทบหลังจากการก่อสร้างแล้วเสร็จนับจากวันที่ได้รับใบรับรองการก่อสร้างอาคาร (แบบ อ.6) จากหน่วยงานอนุญาตแล้ว ดังนี้</p>	<p>- โครงการได้จัดให้มีเจ้าหน้าที่เข้าสำรวจบ้านข้างเคียงก่อนดำเนินการก่อสร้างและแจ้งบริเวณบ้านข้างเคียงพื้นที่โครงการให้ทราบถึงกิจกรรมการก่อสร้างโครงการ</p> <p>- ปัจจุบันโครงการอยู่ในช่วงงานโครงสร้างอาคารชั้นที่ 1 ขณะอยู่ในช่วงงานเสาเข็มโครงการได้ปฏิบัติตามมาตรการที่กำหนดย่างเคร่งครัด</p> <p>- โครงการจัดให้มีกรมธรรม์ประกันการก่อสร้างเพื่อคุ้มครองแก่ชีวิตและทรัพย์สินต่อบุคคลที่สาม โดยมีอายุการคุ้มครองครอบคลุมถึงผลกระทบหลังจากการก่อสร้างแล้วเสร็จนับจากวันที่ได้รับใบรับรองการก่อสร้างอาคาร จากหน่วยงานอนุญาตแล้ว</p>	- - -	- ดังภาคผนวกที่ 10 - ดังภาพที่ 19 - ดังภาคผนวกที่ 17

ตารางที่ 3.1-1 (ต่อ) สรุปผลการปฏิบัติตามมาตรการป้องกันและแก้ไขผลกระทบสิ่งแวดล้อม โครงการ เสนา คิทท์ เวสต์เกต-บางบัวทอง 2ของบริษัท เสนา เอชเอชพี 16 จำกัด

องค์ประกอบทางสิ่งแวดล้อม และคุณค่าต่างๆ	มาตรการป้องกันและแก้ไขผลกระทบสิ่งแวดล้อม	รายละเอียดการปฏิบัติตามมาตรการฯ	ปัญหา/อุปสรรค และการแก้ไข	เอกสารอ้างอิง รูปภาพหรือเอกสาร
2.5 ความสัมพันธ์อื่น (ต่อ)	<ul style="list-style-type: none"> - กรณีความเสียหายที่มีต่อโครงสร้างอาคารจะรับผิดชอบหลังจากการก่อสร้าง แล้วเสร็จไปนับจากวันที่ได้รับใบรับรองการก่อสร้างอาคาร (อ.6) จากหน่วยงานอนุญาตแล้ว 1 ปี โดยบริษัท เคเอชเอชพีดีเวลลอปเม้นท์ จำกัด จัดให้มีเงินสำรองสำหรับเยียวยาผู้ที่ได้รับผลกระทบจากโครงการเบื้องต้น (5 ล้านบาท) เพื่อความรวดเร็วในระหว่างรอการดำเนินการตามขั้นตอนโดยไม่ต้องรอได้รับอนุมัติจากบริษัทประกันภัย (เจ้าของโครงการจะสำรองเงินจ่ายให้กับผู้ที่ได้รับความเสียหายจากโครงการไปก่อนในอัตราร้อยละ 50 ของจำนวนเงินที่เรียกร้อง โดยจะจ่ายให้ภายใน 15 วัน นับแต่วันที่ได้รับการเรียกร้อง และจะเร่งติดตามส่วนที่เหลือจากบริษัทประกันภัยเพื่อนำมาจ่ายให้กับผู้เสียหายโดยเร็วต่อไป) 	<ul style="list-style-type: none"> - โครงการจัดให้มีกรรมธรรม์ประกันการก่อสร้างเพื่อคุ้มครองแก่ชีวิตและทรัพย์สินต่อบุคคลที่สาม โดยมีอายุการคุ้มครองครอบคลุมถึงผลกระทบหลังจากการก่อสร้างแล้วเสร็จนับจากวันที่ได้รับใบรับรองการก่อสร้างอาคาร จากหน่วยงานอนุญาตแล้ว 	-	- ดังภาคผนวกที่ 17

ตารางที่ 3.1-1 (ต่อ) สรุปผลการปฏิบัติตามมาตรการป้องกันและแก้ไขผลกระทบสิ่งแวดล้อม โครงการ เสนา คิทท์ เวสต์เกต-บางบัวทอง 2 ของบริษัท เสนา เอชเอชพี 16 จำกัด

องค์ประกอบทางสิ่งแวดล้อม และคุณค่าต่างๆ	มาตรการป้องกันและแก้ไขผลกระทบสิ่งแวดล้อม	รายละเอียดการปฏิบัติตามมาตรการฯ	ปัญหา/อุปสรรค และการแก้ไข	เอกสารอ้างอิง รูปภาพหรือเอกสาร
2.5 ความสัมพันธ์ (ต่อ)	4) กำหนดช่วงเวลาก่อสร้างที่มีกิจกรรม ที่ก่อให้เกิดเสียงดัง รบกวน เช่น กิจกรรมเตรียมพื้นที่ การตอกเสาเข็ม การทำฐานราก งานโครงสร้าง การตัด การไถ การเจียร์ ให้อยู่ในช่วงเวลา 08.00 – 17.00 น. ระหว่างวันจันทร์ถึงวันเสาร์ให้หยุดวันอาทิตย์และ วันหยุดนักขัตฤกษ์ ในกรณีมีความจำเป็นจะต้องดำเนินการ ก่อสร้างเกินเวลาในกิจกรรมก่อสร้างที่ต่อเนื่องเป็นครั้งคราว ต้องเป็นกิจกรรมที่ไม่เกิดเสียงดัง เช่น การเก็บกวาด การเก็บ เครื่องมือ ยกเว้นการเทปูน และการทำฐานรากให้ก่อสร้างได้ไม่ เกิน 20.00 น. และใน 1 สัปดาห์ให้ทำงานเกินเวลาได้ 3 วัน ทั้งนี้ ต้องแจ้งกำหนดการต่อหน่วยงานอนุญาตและผู้พักอาศัย ใกล้เคียงทราบล่วงหน้าไม่น้อยกว่า 3 วัน โดยโครงการจะต้อง กำชับผู้รับเหมา และคนงานปฏิบัติตามมาตรการที่กำหนดอย่าง เคร่งครัด	- โครงการได้กำหนดช่วงเวลาก่อสร้าง โดยกำหนดให้ ก่อสร้างอยู่ในช่วงเวลา 08.00 – 17.00 น. ระหว่างวันจันทร์ถึง วันเสาร์ให้หยุดวันอาทิตย์และวันหยุดนักขัตฤกษ์ ทั้งนี้หาก โครงการมีการทำงานล่วงเวลาที่กำหนด โครงการจะแจ้ง บ้านข้างเคียงให้ทราบก่อนล่วงหน้าอย่างน้อย 3 วัน	-	- ดังภาพที่ 10
	5) ไม่ก่อกองหรือเหยียบคันเร่งรถให้เกิดเสียงดังโดยไม่จำเป็นใน พื้นที่ก่อสร้างโครงการ	- โครงการกำชับคนงานไม่ให้มีการบีบแตร และเหยียบ คันเร่งบริเวณพื้นที่ก่อสร้าง พร้อมทั้งกำหนดระเบียบใน หน่วยงานก่อสร้างให้คนงานได้ปฏิบัติตามอย่างเคร่งครัด	-	- ดังภาพผนวกที่ 6

ตารางที่ 3.1-1 (ต่อ) สรุปผลการปฏิบัติตามมาตรการป้องกันและแก้ไขผลกระทบสิ่งแวดล้อม โครงการ เสนา คิทท์ เวสต์เกต-บางบัวทอง 2 ของบริษัท เสนา เอชเอชพี 16 จำกัด

องค์ประกอบทางสิ่งแวดล้อม และคุณค่าต่างๆ	มาตรการป้องกันและแก้ไขผลกระทบสิ่งแวดล้อม	รายละเอียดการปฏิบัติตามมาตรการฯ	ปัญหา/อุปสรรค และการแก้ไข	เอกสารอ้างอิง รูปภาพหรือเอกสาร
2.5 ความสัมพันธ์ (ต่อ)	<p>6) จัดตั้งคณะกรรมการเพื่อตรวจสอบอาคารข้างเคียงก่อนการก่อสร้างโครงการ ประกอบด้วย ผู้แทนโครงการ เจ้าของอาคาร ใกล้เคียงโครงการ และผู้แทนก่อสร้าง โดยจะทำการถ่ายภาพ องค์ประกอบของอาคารข้างเคียงโครงการเพื่อเป็นหลักฐานสภาพ ดั้งเดิมของอาคาร ครั้งที่ 1 ก่อนการก่อสร้าง ดำเนินการตรวจสอบ และถ่ายภาพ ครั้งที่ 2 เมื่อเสร็จสิ้น การก่อสร้างส่วนฐานราก อาคาร และครั้งที่ 3 เมื่อการก่อสร้างแล้วเสร็จ โดยดำเนินการ ตรวจสอบและถ่ายภาพมอบต่อเจ้าของอาคารฯ และผู้แทน ก่อสร้าง เพื่อรับทราบร่วมกัน ในกรณีที่อาคารข้างเคียงเกิดความเสียหายเนื่องจากการก่อสร้างโครงการ โครงการจะต้องชดเชย ความเสียหายทั้งหมดต่อเจ้าของอาคารที่ได้รับความเสียหาย</p> <p>7) ในกรณีที่ทั้งสองฝ่ายไม่สามารถเจรจาข้อยุติระหว่างกันได้ ให้ดำเนินการตามพระราชบัญญัติการไกล่เกลี่ยข้อพิพาท พ.ศ. 2562 และถ้ามีค่าใช้จ่ายอย่างไร ในการดำเนินการเจ้าของ โครงการจะเป็นผู้รับผิดชอบทั้งหมด</p>	<p>- โครงการจัดตั้งคณะกรรมการรับเรื่องร้องเรียนและ ประสานงานและแก้ไขปัญหาจากการพัฒนาโครงการ หาก ได้รับเรื่องร้องเรียนจากอาคารข้างเคียงโครงการ เจ้าหน้าที่ ของโครงการจะเร่งดำเนินการแก้ไขโดยทันที</p> <p>- ปัจจุบันโครงการยังไม่ได้รับการร้องเรียนและยังไม่มีผู้ ได้รับผลกระทบจากการก่อสร้างโครงการ ทั้งนี้หาก โครงการได้รับเรื่องว่ามีผู้ได้รับผลกระทบจากการพัฒนา โครงการ และไม่สามารถเจรจาหรือตกลงกันได้โครงการ จะปฏิบัติตามมาตรการที่กำหนด</p>	-	- ดังภาคผนวกที่ 16
			-	-

ตารางที่ 3.1-1 (ต่อ) สรุปผลการปฏิบัติตามมาตรการป้องกันและแก้ไขผลกระทบสิ่งแวดล้อม โครงการ เสนา คิทท์ เวสต์เกต-บางบัวทอง 2 ของบริษัท เสนา เอชเอชพี 16 จำกัด

องค์ประกอบทางสิ่งแวดล้อมและคุณค่าต่างๆ	มาตรการป้องกันและแก้ไขผลกระทบสิ่งแวดล้อม	รายละเอียดการปฏิบัติตามมาตรการฯ	ปัญหา/อุปสรรคและการแก้ไข	เอกสารอ้างอิงรูปภาพหรือเอกสาร
2.5 ความสัมพันธ์ (ต่อ)	8) ควบคุมความสั่นสะเทือนจากการก่อสร้างโครงการ ไม่ให้เกินกว่ามาตรฐานกำหนด ตามประกาศคณะกรรมการสิ่งแวดล้อมแห่งชาติ ฉบับที่ 37 (พ.ศ.2537) เรื่อง กำหนดมาตรฐานความสั่นสะเทือนเพื่อป้องกันผลกระทบต่ออาคาร	- โครงการปฏิบัติตามมาตรการที่กำหนด ซึ่งผลการตรวจวัดค่าความสั่นสะเทือนของโครงการมีค่าเป็นไปตามเกณฑ์มาตรฐานที่กำหนด ซึ่งแสดงดังรายงานบทที่ 4	-	- ดังภาคผนวกที่ 21
	9) จัดให้มีเจ้าหน้าที่ประสานงาน และช่องทางการติดต่อ สื่อสารตลอดระยะเวลาก่อสร้าง เพื่อให้ประชาชนที่ได้รับผลกระทบสามารถแจ้งเหตุเดือดร้อน หรือผลกระทบที่เกิดขึ้นได้อย่างรวดเร็ว	- โครงการจัดตั้งคณะกรรมการรับเรื่องร้องเรียนประจำหน่วยงานก่อสร้าง พร้อมทั้งจัดให้มีกลุ่มไลน์ที่มีเจ้าหน้าที่ของโครงการและประชาชนในพื้นที่ใกล้เคียงโครงการ ซึ่งจะแจ้งเรื่องการทำงานล่วงเวลา และรับแจ้งเหตุหากได้รับความเดือดร้อน	-	- ดังภาคผนวกที่ 15-16
	10) ใช้วัสดุป้องกันการสั่นสะเทือนรองไว้ใต้เครื่องจักร เช่น เครื่องขุดเจาะ	- ปัจจุบันโครงการไม่มีกิจกรรมในการขุดเจาะ ทั้งนี้หากมีความจำเป็นต้องใช้เครื่องจักร เครื่องขุดเจาะในพื้นที่โครงการ จะปฏิบัติตามมาตรการที่กำหนดอย่างเคร่งครัด	-	-
	11) ดูแลและบำรุงรักษาเครื่องจักรอย่างสม่ำเสมอ	- โครงการจัดให้มีเจ้าหน้าที่คอยตรวจสอบเครื่องจักรที่ใช้ในการก่อสร้างให้อยู่ในสภาพที่พร้อมใช้งานตลอดเวลา	-	-
	12) จัดให้มีการติดตามสรุปมาตรการป้องกันและแก้ไขผลกระทบสิ่งแวดล้อมและมาตรการติดตามตรวจสอบผลกระทบสิ่งแวดล้อมตามที่ได้รับความเห็นชอบในรายงานการประเมินผลกระทบสิ่งแวดล้อมของโครงการ (EIA) พร้อมเลขที่หนังสือเห็นชอบฯ บริเวณด้านหน้าโครงการให้เห็นได้อย่างชัดเจน	- โครงการจัดให้มีการติดตามสรุปมาตรการป้องกันและแก้ไขผลกระทบสิ่งแวดล้อมไว้บริเวณด้านหน้าโครงการ เพื่อให้ผู้ที่ผ่านไปมาสามารถเปิดอ่านได้อย่างสะดวก	-	- ดังภาพที่ 21

ตารางที่ 3.1-1 (ต่อ) สรุปผลการปฏิบัติตามมาตรการป้องกันและแก้ไขผลกระทบสิ่งแวดล้อม โครงการ เสนา คิทท์ เวสต์เกต-บางบัวทอง 2 ของบริษัท เสนา เอชเอชพี 16 จำกัด

องค์ประกอบทางสิ่งแวดล้อม และคุณค่าต่างๆ	มาตรการป้องกันและแก้ไขผลกระทบสิ่งแวดล้อม	รายละเอียดการปฏิบัติตามมาตรการฯ	ปัญหา/อุปสรรค และการแก้ไข	เอกสารอ้างอิง รูปภาพหรือเอกสาร
2.5 ความสั่นสะเทือน (ต่อ)	13) ในระหว่างการก่อสร้างโครงการจะจัดให้มีวิศวกรโยธา/ โครงสร้างที่มีคุณสมบัติตามกฎหมายและมีประสบการณ์งาน ก่อสร้างอาคารสูง ควบคุมการก่อสร้างอาคารอย่างใกล้ชิดและ ให้เป็นไปตามมาตรการป้องกัน และแก้ไขผลกระทบ สิ่งแวดล้อมอย่างเคร่งครัด	- โครงการจัดให้มีวิศวกรควบคุมการก่อสร้างตลอดเวลา เพื่อให้การก่อสร้างเป็นไปตามหลักวิศวกรรม	-	- ดังภาคผนวกที่ 11
	14) ในกรณีที่ระดับความสั่นสะเทือนมากกว่า 2.5 มิลลิเมตรต่อ วินาที ให้ดำเนินการดังต่อไปนี้ - การตอก/กดเสาเข็ม และการก่อสร้างฐานรากที่ทำให้ เกิดความสั่นสะเทือน โครงการจะติดต่อประสานงานกับ บ้านพักอาศัย และอาคารแวดล้อมที่อยู่ติดพื้นที่โครงการเพื่อ แจ้งและอธิบายถึงการทำงานที่อาจก่อให้เกิดความสั่นสะเทือน และแจ้งมาตรการในการลดผลกระทบด้านความสั่นสะเทือน รวมถึงช่องทางการติดต่อในกรณีได้รับผลกระทบด้านความ สั่นสะเทือน	- โครงการได้จัดจ้างให้บริษัท เอ็นไวแล็บ จำกัด เป็น ผู้ดำเนินการตรวจวัดคุณภาพสิ่งแวดล้อม ทั้งนี้ผลการ ตรวจวัดความสั่นสะเทือนของโครงการมีค่าน้อยกว่า 2.5 มิลลิเมตรต่อวินาที ซึ่งมีค่าเป็นไปตามมาตรฐานที่กำหนด แสดงในรายงานบทที่ 4	-	- ดังภาคผนวกที่ 21

ตารางที่ 3.1-1 (ต่อ) สรุปผลการปฏิบัติตามมาตรการป้องกันและแก้ไขผลกระทบสิ่งแวดล้อม โครงการ เสนา คีทท์ เวสต์เกต-บางบัวทอง 2 ของบริษัท เสนา เอชเอชพี 16 จำกัด

องค์ประกอบทางสิ่งแวดล้อม และคุณค่าต่างๆ	มาตรการป้องกันและแก้ไขผลกระทบสิ่งแวดล้อม	รายละเอียดการปฏิบัติตามมาตรการฯ	ปัญหา/อุปสรรค และการแก้ไข	เอกสารอ้างอิง รูปภาพหรือเอกสาร
2.5 ความสัมพันธ์ (ต่อ)	<p>จัดให้มีเจ้าหน้าที่โครงการคอยสังเกตการณ์บริเวณบ้านพักอาศัย หรืออาคารแวดล้อม ตลอดระยะเวลาในขณะตอก/กดเสาเข็มและขณะก่อสร้างฐานรากโครงการ เพื่อความรวดเร็วในการติดต่อประสานงานกับบ้านพักอาศัย หรืออาคารแวดล้อมและเพื่อความรวดเร็วในการลดผลกระทบด้านความสัมพันธ์ในทันที</p> <p>- ตรวจวัดความสัมพันธ์ตามมาตรการติดตามตรวจสอบผลกระทบสิ่งแวดล้อมในระยะก่อสร้างภายในพื้นที่โครงการใกล้กับบ้านพักอาศัย หรืออาคารแวดล้อมที่ติดพื้นที่โครงการ ในขณะที่มีการตอก/กดเสาเข็มด้านที่ใกล้กับบ้านพักอาศัย หรืออาคารแวดล้อมในหน้านั้น เข้าไปชี้แจงถึงระดับผลกระทบ มาตรการป้องกันแก้ไข และรับฟังความเห็นมา กำหนดเป็นมาตรการเพิ่มเติม และทำการตรวจวัดระหว่างดำเนินการ โดยกำหนดจุดตรวจวัดและระยะเวลาที่ชัดเจน และถ้าผลการตรวจวัดมีค่าสูงกว่าค่าที่ประเมินไว้ จะทำการแก้ไขปรับปรุงไม่ให้เป็น และถ้ามีค่าสูงกว่า 4.5 มิลลิเมตร/วินาที จะหยุดดำเนินการทันทีและแก้ไขปัญหาให้เรียบร้อยก่อนที่จะดำเนินการต่อไป</p>	<p>- โครงการได้จัดจ้างให้บริษัท เอ็นไวแล็บ จำกัด เป็นผู้ดำเนินการตรวจวัดคุณภาพสิ่งแวดล้อม ทั้งนี้ผลการตรวจวัดความสัมพันธ์ของโครงการมีค่าน้อยกว่า 2.5 มิลลิเมตรต่อวินาที ซึ่งมีค่าเป็นไปตามมาตรฐานที่กำหนดแสดงในรายงานบทที่ 4</p>	-	- ดังภาคผนวกที่ 21

ตารางที่ 3.1-1 (ต่อ) สรุปผลการปฏิบัติตามมาตรการป้องกันและแก้ไขผลกระทบสิ่งแวดล้อม โครงการ เสนา คิทท์ เวสต์เกต-บางบัวทอง 2 ของบริษัท เสนา เอชเอชพี 16 จำกัด

องค์ประกอบทางสิ่งแวดล้อม และคุณค่าต่างๆ	มาตรการป้องกันและแก้ไขผลกระทบสิ่งแวดล้อม	รายละเอียดการปฏิบัติตามมาตรการฯ	ปัญหา/อุปสรรค และการแก้ไข	เอกสารอ้างอิง รูปภาพหรือเอกสาร
2.6 อุทกวิทยาน้ำผิวดินและ คุณภาพน้ำผิวดิน	1) จัดให้มีห้องส้วมแยกชาย-หญิง สำหรับคนงานก่อสร้าง ให้ มีจำนวนที่สอดคล้องตามกฎหมายฉบับที่ 63 พ.ศ.2551 ออกตามความในพระราชบัญญัติควบคุมอาคาร พ.ศ.2522 ไว้ ที่บริเวณข้างสำนักงานก่อสร้าง	- โครงการจัดให้มีห้องน้ำ-ห้องส้วมสำหรับคนงานไว้ใน โครงการที่เพียงพอต่อการใช้งาน	-	- ดังภาพที่ 7
	2) จัดให้มีระบบบำบัดน้ำเสียแบบชั่วคราว เป็นระบบเกราะ- กรอง ไร้อากาศและเติมอากาศ สามารถบำบัด น้ำเสียจากพื้นที่ก่อสร้าง และบ้านพักคนงานได้ไม่น้อยกว่า 6.0 และ 8.40 ลูกบาศก์เมตร/วัน ตามลำดับ และมี ประสิทธิภาพในการบำบัดน้ำทิ้งได้ตามมาตรฐานน้ำทิ้งที่ เกี่ยวข้องเพื่อบำบัดน้ำเสียที่เกิดจากกิจกรรมของคนงาน ก่อสร้าง	- โครงการจัดให้มีระบบบำบัดน้ำเสียแบบชั่วคราว ที่ สามารถบำบัดน้ำเสียที่เกิดขึ้นในโครงการก่อนปล่อยออกสู่ แหล่งน้ำสาธารณะ	-	- ดังภาพที่ 8
	3) หมั่นตรวจสอบดูแลการทำงานของระบบบำบัดน้ำเสีย ให้ มีประสิทธิภาพดีอยู่เสมอ เช่น หมั่นตรวจสอบและสูบลตะกอน ออกจากระบบทุก 1 เดือน หรือตามความเหมาะสม ฯลฯ	- โครงการจัดให้มีเจ้าหน้าที่คอยดูแลระบบบำบัดน้ำเสีย ของโครงการให้อยู่ในสภาพที่ดี ทั้งนี้หากพบว่าการเกิด ชำรุดโครงการจะรีบดำเนินการแก้ไขโดยทันที	-	-

ตารางที่ 3.1-1 (ต่อ) สรุปผลการปฏิบัติตามมาตรการป้องกันและแก้ไขผลกระทบสิ่งแวดล้อม โครงการ เสนา คิพท์ เวสต์เกต-บางบัวทอง 2 ของบริษัท เสนา เอชเอชพี 16 จำกัด

องค์ประกอบทางสิ่งแวดล้อม และคุณค่าต่างๆ	มาตรการป้องกันและแก้ไขผลกระทบสิ่งแวดล้อม	รายละเอียดการปฏิบัติตามมาตรการฯ	ปัญหา/อุปสรรค และการแก้ไข	เอกสารอ้างอิง รูปภาพหรือเอกสาร
2.6 อุทกวิทยาน้ำผิวดินและ คุณภาพน้ำผิวดิน (ต่อ)	<p>4) กำชับให้คนงานทิ้งมูลฝอย/เศษวัสดุก่อสร้างลงในภาชนะที่ จัดเตรียมไว้ ห้ามทิ้งลงในรางระบายน้ำชั่วคราวของโครงการ และจัดให้มีการเก็บเศษวัสดุก่อสร้าง ทำความสะอาดพื้นที่ ก่อสร้างในเวลาหลังจากเลิกงานทุกวัน</p> <p>5) ให้จัดทำรางระบายน้ำชั่วคราว สำหรับรองรับการระบาย น้ำฝน และน้ำทิ้งจากระบบบำบัดน้ำเสีย โดยจัดทำบ่อตก ตะกอนดินทรายที่ปลายรางก่อนระบายน้ำออกจากโครงการ</p> <p>6) หมั่นทำความสะอาดรางระบายน้ำ และบ่อตกตะกอนของ โครงการ ให้มีประสิทธิภาพในการระบายน้ำและการตก ตะกอนที่ดีจนเสร็จสิ้นระยะเวลาการก่อสร้าง</p> <p>7) เมื่อการก่อสร้างแล้วเสร็จ โครงการจะต้องประสานกับ เทศบาลเทศบาลเมืองใหม่บางบัวทองชุดลอกตะกอนดินทราย ที่อาจตกค้างในท่อระบายน้ำถนนสาธารณะด้านหน้า โครงการ</p>	<p>- โครงการกำชับให้คนงานทิ้งขยะลงในถังรองรับมูลฝอยที่ โครงการได้จัดเตรียมไว้ให้เท่านั้น พร้อมทั้งรณรงค์ให้ คนงานทิ้งขยะลงในภาชนะที่จัดเตรียมไว้ให้ผ่านกิจกรรม Morning Talk</p> <p>- โครงการอยู่ระหว่างการจัดทำรางระบายน้ำชั่วคราวรอบ พื้นที่โครงการ ทั้งนี้หากโครงการดำเนินแล้วเสร็จ โครงการจะรายงานผลการปฏิบัติในรายงานฉบับถัดไป</p> <p>- โครงการอยู่ระหว่างการจัดทำรางระบายน้ำชั่วคราวรอบ พื้นที่โครงการ ทั้งนี้หากโครงการดำเนินแล้วเสร็จ โครงการจะรายงานผลการปฏิบัติในรายงานฉบับถัดไป</p> <p>- ปัจจุบันโครงการอยู่ในช่วงงานโครงสร้างอาคาร ทั้งนี้ หากโครงการถึงช่วงดังกล่าวโครงการจะปฏิบัติตาม มาตรการที่กำหนด</p>	<p>-</p> <p>-</p> <p>-</p> <p>-</p>	<p>- ดังภาพที่ 9 และภาพ ที่ 22</p> <p>-</p> <p>-</p> <p>- ดังภาพที่ 19 และ ภาคผนวกที่ 4</p>
2.7 คุณภาพน้ำใต้ดิน				

ตารางที่ 3.1-1 (ต่อ) สรุปผลการปฏิบัติตามมาตรการป้องกันและแก้ไขผลกระทบสิ่งแวดล้อม โครงการ เสนา คิทท์ เวสต์เกต-บางบัวทอง 2 ของบริษัท เสนา เอชเอชพี 16 จำกัด

องค์ประกอบทางสิ่งแวดล้อมและคุณค่าต่างๆ	มาตรการป้องกันและแก้ไขผลกระทบสิ่งแวดล้อม	รายละเอียดการปฏิบัติตามมาตรการฯ	ปัญหา/อุปสรรคและการแก้ไข	เอกสารอ้างอิงรูปภาพหรือเอกสาร
3. ทรัพยากรชีวภาพ				
3.1 ทรัพยากรชีวภาพบนบก 3.2 ทรัพยากรชีวภาพในน้ำ	<p>1) จัดให้มีระบบบำบัดน้ำเสียสำเร็จรูปรองรับน้ำเสียได้ไม่น้อยกว่า 6.0 และ 8.4 ลูกบาศก์เมตร/วัน เพื่อบำบัดน้ำเสียที่เกิดจากกิจกรรมของโรงงานก่อสร้าง</p> <p>2) ให้มีการบำรุงรักษาระบบบำบัดน้ำเสียให้มีประสิทธิภาพในการทำงานที่ต่อเนื่อง</p> <p>3) กำจัดคนงานก่อสร้างไม่ให้ทิ้งขยะหรือเศษวัสดุก่อสร้างลงสู่แหล่งน้ำสาธารณะ</p>	<p>- โครงการจัดให้มีระบบบำบัดน้ำเสียแบบชั่วคราว ที่สามารถบำบัดน้ำเสียที่เกิดขึ้นในโครงการก่อนปล่อยออกสู่แหล่งน้ำสาธารณะ</p> <p>- โครงการจัดให้มีเจ้าหน้าที่คอยดูแลระบบบำบัดน้ำเสียของโครงการให้อยู่ในสภาพที่ดี ทั้งนี้หากพบว่าการชำรุดโครงการจะรีบดำเนินการแก้ไขโดยทันที</p> <p>- โครงการกำชับให้คนงานทิ้งขยะลงในถุงดำรองรับมูลฝอยที่โครงการได้จัดเตรียมไว้ให้เท่านั้น</p>	- - -	- ดังภาพที่ 8 - - ดังภาพที่ 9
4. คุณภาพการใช้ประโยชน์ของมนุษย์ 4.1 การใช้น้ำ	<p>พื้นที่ก่อสร้างโครงการ</p> <p>1) กำหนดให้บริษัทผู้รับเหมาก่อสร้าง ประสานงานกับสำนักงานประปานครหลวง สาขาบางบัวทอง ในการขอรับบริการน้ำประปาชั่วคราวในช่วงก่อสร้างโดยผู้รับเหมาก่อสร้างต้องติดตั้งมิเตอร์รับน้ำและระบบท่อประปาเชื่อมต่อกับท่อประปาของสำนักงานประปานครหลวง สาขาบางบัวทอง เข้าสู่ถังเก็บน้ำในพื้นที่ก่อสร้าง</p>	<p>- โครงการได้ประสานงานกับการประปานครหลวง สาขาบางบัวทอง เพื่อขอรับบริการน้ำประปาชั่วคราวในช่วงก่อสร้าง</p>	-	- ดังภาพที่ 36

ตารางที่ 3.1-1 (ต่อ) สรุปผลการปฏิบัติตามมาตรการป้องกันและแก้ไขผลกระทบสิ่งแวดล้อม โครงการ เสนา คิทท์ เวสต์เกต-บางบัวทอง 2 ของบริษัท เสนา เอชเอชพี 16 จำกัด

องค์ประกอบทางสิ่งแวดล้อม และคุณค่าต่างๆ	มาตรการป้องกันและแก้ไขผลกระทบสิ่งแวดล้อม	รายละเอียดการปฏิบัติตามมาตรการฯ	ปัญหา/อุปสรรค และการแก้ไข	เอกสารอ้างอิง รูปภาพหรือเอกสาร
4.1 การใช้น้ำ (ต่อ)	<p>2) จัดให้มีถังน้ำสำรองน้ำใช้ประจำที่พื้นที่ก่อสร้างและบ้านพักคนงาน มีความจุรวมไม่น้อยกว่า 7.5 และ 10.5 ลูกบาศก์เมตร/วันตามลำดับ ซึ่งสำรองน้ำใช้ได้ไม่น้อย กว่า 1 วัน</p> <p>3) ให้บริษัทผู้รับเหมาก่อสร้างต้องมีมาตรการรณรงค์ให้คนงานใช้น้ำอย่างประหยัด</p> <p>4) ให้บริษัทผู้รับเหมาก่อสร้าง เลือกใช้และติดตั้งเครื่องสุขภัณฑ์แบบประหยัดน้ำ</p> <p>5) กำหนดให้บริษัทผู้รับเหมาก่อสร้างต้องจัดให้มีเจ้าหน้าที่ตรวจสอบระบบน้ำประปา ดูจุดรั่วซึม หากพบให้รีบดำเนินการแก้ไขโดยด่วน</p>	<p>- โครงการอยู่ระหว่างจัดหาถังสำรองน้ำใช้ในพื้นที่ก่อสร้างโครงการ โดยสามารถสำรองน้ำใช้ได้เพียงพอต่อจำนวนคนงานก่อสร้าง</p> <p>- โครงการได้กำชับให้คนงานใช้น้ำอย่างประหยัดผ่านกิจกรรม Morning Talk และติดป้ายรณรงค์ในพื้นที่โครงการแล้ว</p> <p>- โครงการปฏิบัติตามมาตรการที่กำหนด โดยเลือกใช้สุขภัณฑ์ประหยัดน้ำในโครงการ</p> <p>- โครงการจัดให้มีเจ้าหน้าที่คอยตรวจสอบการรั่วซึมของระบบท่อประปาในโครงการ ทั้งนี้หากพบว่าเสียหายหรือชำรุดโครงการจะดำเนินการแก้ไขโดยทันที</p>	<p>-</p> <p>-</p> <p>-</p> <p>-</p>	<p>-</p> <p>- ดังภาพที่ 22 และภาพที่ 34</p> <p>-</p> <p>-</p>

ตารางที่ 3.1-1 (ต่อ) สรุปผลการปฏิบัติตามมาตรการป้องกันและแก้ไขผลกระทบสิ่งแวดล้อม โครงการ เสนา คีทท์ เวสต์เกต-บางบัวทอง 2 ของบริษัท เสนา เอชเอชพี 16 จำกัด

องค์ประกอบทางสิ่งแวดล้อม และคุณค่าต่างๆ	มาตรการป้องกันและแก้ไขผลกระทบสิ่งแวดล้อม	รายละเอียดการปฏิบัติตามมาตรการฯ	ปัญหา/อุปสรรค และการแก้ไข	เอกสารอ้างอิง รูปภาพหรือเอกสาร
4.1 การใช้น้ำ (ต่อ)	<u>บ้านพักคนงาน</u> 1) ให้ผู้รับเหมาจัดให้มีถังสำรองน้ำใช้ในบริเวณบ้านพักคนงาน ก่อสร้าง ความจุรวมไม่น้อยกว่า 10.5 ลูกบาศก์เมตร ซึ่งสำรอง น้ำใช้ได้ไม่น้อยกว่า 1 วัน 2) มีมาตรการรณรงค์ให้คนงานใช้น้ำอย่างประหยัดเลือกใช้และ ติดตั้งเครื่องสุขภัณฑ์แบบประหยัดน้ำตรวจสอบถังสำรองน้ำใช้ และระบบท่อจ่ายน้ำในพื้นที่บ้านพักคนงาน หากพบว่ามีกร รั่วซึม ให้รีบดำเนินการแก้ไข	- โครงการอยู่ระหว่างการจัดหาถังสำรองน้ำใช้ในพื้น ที่ก่อสร้างโครงการ โดยจะจัดหาถังสำรองน้ำที่สามารถจุได้ อย่างเพียงพอต่อจำนวนคนงานก่อสร้าง - โครงการได้กำชับให้คนงานใช้น้ำอย่างประหยัดผ่าน กิจกรรม Morning Talk และติดป้ายรณรงค์ในพื้นที่ โครงการแล้ว	- -	- - ดังภาพที่ 22 และ ภาพที่ 34
4.2 การบำบัดน้ำเสีย และสิ่งปฏิกูล	<u>พื้นที่ก่อสร้างโครงการและบ้านพักคนงาน</u> 1) ให้มีห้องส้วมชาย-หญิง สำหรับคนงานก่อสร้างไว้ในบริเวณ ข้างสำนักงานคนงานก่อสร้างให้มีจำนวนเพียงพอกับจำนวน คนงานก่อสร้างสอดคล้องตามกฎหมายกระทรวงฉบับที่ 63 พ.ศ. 2551 ออกตามความในพระราชบัญญัติควบคุมอาคาร พ.ศ. 2522	- โครงการจัดให้มีห้องน้ำ-ห้องส้วมสำหรับคนงานไว้ใน โครงการที่เพียงพอต่อการใช้งาน	-	- ดังภาพที่ 7

ตารางที่ 3.1-1 (ต่อ) สรุปผลการปฏิบัติตามมาตรการป้องกันและแก้ไขผลกระทบสิ่งแวดล้อม โครงการ เสนา คิทท์ เวสต์เกต-บางบัวทอง 2 ของบริษัท เสนา เอชเอชพี 16 จำกัด

องค์ประกอบทางสิ่งแวดล้อมและคุณค่าต่างๆ	มาตรการป้องกันและแก้ไขผลกระทบสิ่งแวดล้อม	รายละเอียดการปฏิบัติตามมาตรการฯ	ปัญหา/อุปสรรคและการแก้ไข	เอกสารอ้างอิงรูปภาพหรือเอกสาร
4.2 การบำบัดน้ำเสียและสิ่งปฏิกูล (ต่อ)	2) จัดให้มีการบำบัดน้ำเสียจากกิจกรรมของโรงงานก่อสร้างในพื้นที่ก่อสร้าง และบ้านพักคนงาน ด้วยระบบบำบัดน้ำเสียสำเร็จรูปแบบเกรอะ-กรองไร้อากาศและเติมอากาศ ที่สามารถรองรับน้ำเสียได้ไม่น้อยกว่า 6.0 และ 8.4 ลูกบาศก์เมตร/วันตามลำดับ และมีประสิทธิภาพในการบำบัดน้ำทิ้งได้ตามมาตรฐานน้ำทิ้ง เพื่อบำบัดน้ำเสียที่เกิดจากกิจกรรมของโรงงานก่อสร้างและบ้านพักคนงาน โดยน้ำทิ้งที่ผ่านการบำบัดให้ระบายลงสู่ท่อระบายน้ำสาธารณะต่อไป	- โครงการจัดให้มีระบบบำบัดน้ำเสียแบบชั่วคราว ที่สามารถบำบัดน้ำเสียที่เกิดขึ้นในโครงการก่อนปล่อยออกสู่แหล่งน้ำสาธารณะ	-	- ดังภาพที่ 8
	3) มีการตรวจสอบบำรุงรักษาระบบบำบัดน้ำเสียให้มีประสิทธิภาพในการบำบัดน้ำทิ้งตามมาตรฐานน้ำทิ้งที่เกี่ยวข้อง	- โครงการจัดให้มีเจ้าหน้าที่คอยตรวจสอบระบบบำบัดน้ำเสียของโครงการให้อยู่ในสภาพที่พร้อมใช้งาน ทั้งนี้ หากพบว่าการชำรุดโครงการจะดำเนินการแก้ไขโดยทันที	-	-
	4) ให้มีการติดตามตรวจสอบคุณภาพน้ำทิ้งจากระบบบำบัดน้ำเสียสำเร็จรูปเดือนละ 1 ครั้ง ตลอดระยะการก่อสร้าง โดยมีรายละเอียดตามมาตรการติดตามตรวจสอบผลกระทบสิ่งแวดล้อม โดยถ้าพบว่าคุณภาพน้ำทิ้งไม่ได้มาตรฐานคุณภาพน้ำทิ้งที่เกี่ยวข้อง ต้องจัดให้มีการตรวจสอบแก้ไข และปรับปรุงระบบบำบัดน้ำเสียสำเร็จรูปให้มีประสิทธิภาพคืออยู่เสมอ	- โครงการได้จัดจ้าง บริษัท เอ็นไวแล็บ จำกัด ให้เป็นผู้ดำเนินการตรวจวัดคุณภาพสิ่งแวดล้อม ทั้งนี้ ผลการตรวจวัดคุณภาพน้ำทิ้งของโครงการมีค่าเป็นไปตามมาตรฐานที่กำหนด แสดงในรายงานบทที่ 4	-	- ดังภาคผนวกที่ 21

ตารางที่ 3.1-1 (ต่อ) สรุปผลการปฏิบัติตามมาตรการป้องกันและแก้ไขผลกระทบสิ่งแวดล้อม โครงการ เสนา คิทท์ เวสต์เกต-บางบัวทอง 2 ของบริษัท เสนา เอชเอชพี 16 จำกัด

องค์ประกอบทางสิ่งแวดล้อมและคุณค่าต่างๆ	มาตรการป้องกันและแก้ไขผลกระทบสิ่งแวดล้อม	รายละเอียดการปฏิบัติตามมาตรการฯ	ปัญหา/อุปสรรคและการแก้ไข	เอกสารอ้างอิงรูปภาพหรือเอกสาร
4.3 การระบายน้ำและการป้องกันน้ำท่วม	<p>1) ให้มีรั้วระบายน้ำล้อมรอบบริเวณพื้นที่ก่อสร้าง และสร้างบ่อคักหรือบ่อกรองตะกอน เพื่อดักเศษตะกอนดิน ให้จมตัวก่อนสูบออกสู่ระบบระบายน้ำสาธารณะ</p> <p>2) ให้มีการทำความสะอาดรางระบายน้ำชั่วคราวและบ่อคักตะกอนดิน ทุกๆ สัปดาห์ เพื่อป้องกันการอุดตันและการสะสมตัวของดินตะกอน รวมถึงการประสานกับเทศบาลเมืองใหม่บางบัวทอง เพื่อบูดลอกตะกอนดินทรายที่อาจตกค้างในท่อระบายน้ำถนนสาธารณะด้านหน้าโครงการและแนวท่อระบายน้ำสาธารณะ ก่อนการก่อสร้าง ระหว่างก่อสร้าง และเมื่อการก่อสร้างแล้วเสร็จ</p> <p>3) กำชับให้คนงานทิ้งมูลฝอย/เศษวัสดุในภาชนะที่จัดเตรียมไว้ ห้ามทิ้งลงรางระบายน้ำชั่วคราวของโครงการ และจัดให้มีการเก็บเศษวัสดุก่อสร้างทำความสะอาดพื้นที่ก่อสร้างอย่างน้อย สัปดาห์ละครั้ง</p> <p>4) จัดให้มีพื้นที่กองเศษวัสดุก่อสร้างอย่างเป็นระเบียบ มีผ้าใบปกคลุมอย่างมิดชิด และควรอยู่ห่างจากรางระบายน้ำของโครงการ</p>	<p>- โครงการอยู่ระหว่างการจัดทำรางระบายน้ำชั่วคราวรอบพื้นที่โครงการ ทั้งนี้ หากโครงการดำเนินแล้วเสร็จ โครงการจะรายงานผลการปฏิบัติในรายงานฉบับถัดไป</p> <p>- โครงการอยู่ระหว่างการจัดทำรางระบายน้ำชั่วคราวรอบพื้นที่โครงการ ทั้งนี้ หากโครงการดำเนินแล้วเสร็จ โครงการจะรายงานผลการปฏิบัติในรายงานฉบับถัดไป</p> <p>- โครงการกำชับให้คนงานทิ้งขยะลงในถังรองรับมูลฝอยที่โครงการได้จัดเตรียมไว้ให้เท่านั้น พร้อมทั้งรณรงค์ให้คนงานทิ้งขยะลงในภาชนะที่จัดเตรียมไว้ให้ผ่านกิจกรรม Morning Talk</p> <p>- โครงการได้จัดให้มีพื้นที่กองเศษวัสดุก่อสร้างภายในโครงการ พร้อมทั้งจัดให้มีผ้าใบปิดคลุมกองเศษวัสดุก่อสร้างเพื่อป้องกันการฟุ้งกระจายของฝุ่นละออง</p>	<p>-</p> <p>-</p> <p>-</p> <p>-</p>	<p>-</p> <p>-</p> <p>- ดังภาพที่ 9 และภาพที่ 33</p> <p>- ดังภาพที่ 5</p>

ตารางที่ 3.1-1 (ต่อ) สรุปผลการปฏิบัติตามมาตรการป้องกันและแก้ไขผลกระทบสิ่งแวดล้อม โครงการ เสนา คิทท์ เวสต์เกต-บางบัวทอง 2 ของบริษัท เสนา เอชเอชพี 16 จำกัด

องค์ประกอบทางสิ่งแวดล้อมและคุณค่าต่างๆ	มาตรการป้องกันและแก้ไขผลกระทบสิ่งแวดล้อม	รายละเอียดการปฏิบัติตามมาตรการฯ	ปัญหา/อุปสรรคและการแก้ไข	เอกสารอ้างอิงรูปภาพหรือเอกสาร
4.3 การระบายน้ำและการป้องกันน้ำท่วม (ต่อ)	5) จัดให้มีท่อระบายน้ำชั่วคราวรอบพื้นที่ก่อสร้าง และบ่อตรวจสภาพเป็นระยะตลอดแนวท่อระบายน้ำเพื่อคัดตะกอนดินให้จมตัว และติดตั้งบ่อคัดขยะที่ปลายท่อระบายน้ำ ก่อนเชื่อมต่อท่อสาธารณะ	- โครงการอยู่ระหว่างการจัดทำวางระบายน้ำชั่วคราวรอบพื้นที่โครงการ ทั้งนี้ หากโครงการดำเนินแล้วเสร็จ โครงการจะรายงานผลการปฏิบัติในรายงานฉบับถัดไป	-	-
4.4 การจัดการมูลฝอย	พื้นที่ก่อสร้างโครงการ 1) ให้มีการคัดแยกประเภทมูลฝอยเป็น มูลฝอยเปียก มูลฝอยแห้ง มูลฝอยรีไซเคิล และมูลฝอยอันตรายก่อนส่ง ให้เทศบาลเมืองใหม่บางบัวทอง มารับไปกำจัดโดยจัดเตรียมถังรองรับสีต่างๆ ให้เพียงพอกับปริมาณมูลฝอย 2) จัดให้มีถังรองรับมูลฝอยขนาด 240 ลิตร จำนวน 6 ถัง แยกประเภทตามชนิดของมูลฝอย ตั้งไว้ในพื้นที่ก่อสร้างให้มีจำนวนที่เหมาะสมกับปริมาณมูลฝอยที่เกิดขึ้น 3) เศษวัสดุก่อสร้างจะต้องแยกเก็บรวบรวมกองไว้เป็นสัดส่วนภายในพื้นที่ก่อสร้างและหลังจากก่อสร้างแล้วเสร็จ ต้องทำการเก็บขนเศษวัสดุก่อสร้างออกจากบริเวณพื้นที่โครงการให้เรียบร้อย โดยให้นำไปกำจัดด้วยวิธีการดังนี้	- โครงการจัดให้มีถังรองรับมูลฝอยไว้บริเวณพื้นที่ต่างๆ ในโครงการ พร้อมทั้งรณรงค์ให้คนงานคัดแยกขยะก่อนทิ้งผ่านกิจกรรม Morning Talk - โครงการจัดให้มีถังรองรับมูลฝอยไว้บริเวณพื้นที่ต่างๆ ในโครงการ พร้อมทั้งรณรงค์ให้คนงานคัดแยกขยะก่อนทิ้งผ่านกิจกรรม Morning Talk - โครงการจัดให้มีพื้นที่กองเศษวัสดุก่อสร้างในบริเวณพื้นที่โครงการ พร้อมทั้งจัดให้มีผ้าใบปิดคลุมกองวัสดุก่อสร้าง เพื่อป้องกันการฟุ้งกระจายของฝุ่นละออง	- - -	- ดังภาพที่ 9 และภาพที่ 22 - ดังภาพที่ 9 และภาพที่ 22 - ดังภาพที่ 5

ตารางที่ 3.1-1 (ต่อ) สรุปผลการปฏิบัติตามมาตรการป้องกันและแก้ไขผลกระทบสิ่งแวดล้อมโครงการ เสนา คิทท์ เวสต์เกต-บางบัวทอง 2 ของบริษัท เสนา เอชเอชพี 16 จำกัด

องค์ประกอบทางสิ่งแวดล้อมและคุณค่าต่างๆ	มาตรการป้องกันและแก้ไขผลกระทบสิ่งแวดล้อม	รายละเอียดการปฏิบัติตามมาตรการฯ	ปัญหา/อุปสรรคและการแก้ไข	เอกสารอ้างอิงรูปภาพหรือเอกสาร
4.4 การจัดการมูลฝอย (ต่อ)	<ul style="list-style-type: none"> - วัสดุที่สามารถนำกลับมาใช้ใหม่ได้ ได้แก่ ไม้แบบเหล็ก กระเบื้องต่างๆ ซึ่งถ้าเป็นวัสดุที่ไม่ชำรุด กำหนดให้ผู้รับเหมาก่อสร้างนำกลับมาใช้ใหม่ - วัสดุประเภทคอนกรีตหรือเศษอิฐ หรือวัสดุก่อสร้างที่ต้องการทำลาย มีสภาพชำรุดหรือไม่สามารถนำกลับมาใช้ใหม่ได้ ให้ผู้รับเหมานำส่งไปกำจัดที่โรงกำจัดและแปรรูปมูลฝอยจากการก่อสร้าง ศูนย์กำจัดมูลฝอยอ่อนนุช โดยปฏิบัติตามเงื่อนไขของศูนย์ฯ อย่างเคร่งครัด - วัสดุก่อสร้างที่ต้องการทำลาย มีสภาพชำรุดหรือไม่สามารถนำกลับมาใช้ใหม่ได้ ให้ผู้รับเหมานำส่งไปกำจัดที่ศูนย์กำจัดวัสดุจากการก่อสร้าง/บริษัทที่ได้รับอนุญาตในการกำจัด โดยปฏิบัติตามเงื่อนไขของศูนย์ฯ/บริษัทฯ อย่างเคร่งครัด 4) ตรวจสอบถังรองรับขยะให้อยู่ในสภาพดีอยู่เสมอหากพบว่าชำรุดให้เปลี่ยนถังขยะใบใหม่ทันที 5) จัดให้มีเจ้าหน้าที่สำหรับนำขยะที่บรรจุลงตามมัดปากถุงให้เรียบร้อย ส่งต่อรถเก็บขนขยะตามเวลาที่เทศบาลเมืองใหม่บางบัวทอง กำหนด 	<ul style="list-style-type: none"> - โครงการได้กำชับให้คนงานคัดแยกวัสดุก่อสร้าง ซึ่งวัสดุที่สามารถนำกลับมาใช้ใหม่ได้ โครงการจะแยกเก็บไว้ในโครงการ พร้อมจัดให้มีผ้าใบปิดคลุมเพื่อป้องกันการฟุ้งกระจายของฝุ่นละออง - ปัจจุบันโครงการยังไม่มีการใช้คอนกรีตภายในโครงการ ทั้งนี้หากโครงการมีกิจกรรมการใช้คอนกรีตโครงการจะปฏิบัติตามมาตรการที่กำหนด - วัสดุก่อสร้างที่ไม่สามารถนำกลับมาใช้ใหม่ได้ โครงการจะประสานงานหน่วยงานที่เกี่ยวข้องให้เข้านำออกไปกำจัดอย่างถูกวิธี - โครงการจัดให้มีเจ้าหน้าที่คอยตรวจสอบถังรองรับมูลฝอยให้อยู่ในสภาพที่ดีพร้อมใช้งาน ซึ่งหากพบว่ามีชำรุดโครงการจะดำเนินการแก้ไขทันที - โครงการได้ติดต่อหน่วยงานที่เกี่ยวข้องเข้านำมูลฝอยจากโครงการออกไปกำจัดอย่างถูกวิธี 	<ul style="list-style-type: none"> - - - - - 	<ul style="list-style-type: none"> - ดังภาพที่ 5 - - - ดังภาพที่ 6 - ดังภาคผนวกที่ 9

ตารางที่ 3.1-1 (ต่อ) สรุปผลการปฏิบัติตามมาตรการป้องกันและแก้ไขผลกระทบสิ่งแวดล้อม โครงการ เสนา คิทท์ เวสต์เกต-บางบัวทอง 2 ของบริษัท เสนา เอชเอชพี 16 จำกัด

องค์ประกอบทางสิ่งแวดล้อม และคุณค่าต่างๆ	มาตรการป้องกันและแก้ไขผลกระทบสิ่งแวดล้อม	รายละเอียดการปฏิบัติตามมาตรการฯ	ปัญหา/อุปสรรค และการแก้ไข	เอกสารอ้างอิง รูปภาพหรือเอกสาร
4.4 การจัดการมูลฝอย (ต่อ)	6) การดำเนินการจัดเก็บมูลฝอยของโครงการ ให้โครงการ ประสานไปยังเทศบาลเมืองใหม่ บางบัวทอง เข้ามาจัดเก็บ มูลฝอยภายในโครงการเป็นประจำและต้องชำระค่าธรรมเนียม การจัดเก็บมูลฝอย ตามข้อกำหนด	- โครงการได้ติดต่อหน่วยงานที่เกี่ยวข้องเข้มนำมูลฝอย จากโครงการออกไปกำจัดอย่างถูกวิธี	-	- ดังภาคผนวกที่ 9
	7) ดูแลเรื่องความสะอาดภายในพื้นที่ก่อสร้างโครงการอยู่เสมอ	- โครงการได้จัดให้มีกิจกรรมทำความสะอาดบริเวณพื้นที่ โครงการเป็นประจำ	-	- ดังภาพที่ 13
	บ้านพักคนงาน 1) ให้มีถังรองรับมูลฝอยให้เพียงพอกับคนงานก่อสร้างขนาด 240 ลิตร จำนวน 6 ถัง รองรับมูลฝอยแห้ง มูลฝอยเปียก มูลฝอย รีไซเคิล และมูลฝอยอันตราย	- โครงการจัดให้มีถังค่าเพื่อรองรับมูลฝอยที่เกิดขึ้นใน โครงการ พร้อมทั้งติดต่อหน่วยงานที่เกี่ยวข้องเข้มนำรับ มูลฝอยออกไปกำจัดอย่างถูกวิธี	-	- ดังภาพที่ 9 และ ภาคผนวกที่ 9
	2) ให้มีคนงานคอยดูแลรักษาความสะอาดบริเวณจุดรวบรวมมูล ฝอยให้สะอาดอยู่เสมอ	- โครงการได้จัดมีเจ้าหน้าที่คอยทำความสะอาดบริเวณ พื้นที่โครงการและบริเวณพื้นที่รวบรวมมูลฝอยเป็นประจำ	-	- ดังภาพที่ 13
	3) ตรวจสอบถังรองรับขยะให้อยู่ในสภาพดีอยู่เสมอหากพบว่า ชำรุดให้เปลี่ยนถังขยะใบใหม่ทันที	- โครงการจัดให้มีเจ้าหน้าที่คอยตรวจสอบสภาพถังรองรับ มูลฝอยให้อยู่ในสภาพดีตลอดเวลา	-	-
	4) ให้ผู้รับเหมาประสานงานไปยังเทศบาลเมืองใหม่บางบัวทอง ให้เข้ามาจัดเก็บมูลฝอยภายในพื้นที่บ้านพักคนงานเป็นประจำ และชำระค่าธรรมเนียมการจัดเก็บมูลฝอยตามข้อกำหนด	- โครงการได้ติดต่อหน่วยงานที่เกี่ยวข้องให้เข้มนำเก็บ มูลฝอยในโครงการออกไปกำจัดอย่างถูกวิธี	-	- ดังภาคผนวกที่ 9

ตารางที่ 3.1-1 (ต่อ) สรุปผลการปฏิบัติตามมาตรการป้องกันและแก้ไขผลกระทบสิ่งแวดล้อม โครงการ เสนา คีทท์ เวสต์เกต-บางบัวทอง 2 ของบริษัท เสนา เอชเอชพี 16 จำกัด

องค์ประกอบทางสิ่งแวดล้อมและคุณค่าต่างๆ	มาตรการป้องกันและแก้ไขผลกระทบสิ่งแวดล้อม	รายละเอียดการปฏิบัติตามมาตรการฯ	ปัญหา/อุปสรรคและการแก้ไข	เอกสารอ้างอิงรูปภาพหรือเอกสาร
4.5 การใช้ไฟฟ้าและการอนุรักษ์พลังงาน	1) กำหนดให้คนงานใช้ไฟฟ้าอย่างประหยัด 2) เลือกใช้อุปกรณ์และหลอดไฟแบบประหยัดพลังงานประเภท LED 3) ติดตั้งอุปกรณ์ และระบบการจ่ายไฟฟ้าโครงการให้เป็นไปตามแบบที่เสนอในรายงานฯ และมีความถูกต้องตามมาตรฐาน	- โครงการได้กำหนดให้คนงานใช้ไฟฟ้าอย่างประหยัดผ่านกิจกรรม Morning Talk ทั้งนี้ได้ติดป้ายรณรงค์เรียบร้อยแล้ว - โครงการได้เลือกใช้หลอดไฟแบบประหยัดพลังงาน - โครงการได้ติดตั้งอุปกรณ์จ่ายไฟฟ้าที่ถูกต้องและได้มาตรฐาน	- - -	- ดังภาพที่ 22 และภาพที่ 34 - ดังภาพที่ 17 - ดังภาพที่ 24
4.6 การจราจร	1) กำหนดเวลาขนส่งวัสดุอุปกรณ์ก่อสร้าง โดยกรณีใช้รถบรรทุก 6 ล้อ ในช่วงเวลา 09.00-16.00 น. ทุกวันยกเว้นวันอาทิตย์ และรถบรรทุก 10 ล้อขึ้นไปในช่วงเวลา 10.00-15.00 น. ทุกวันยกเว้นวันอาทิตย์ ส่วนการขนส่งคนงานเจ้าหน้าที่เข้าสู่พื้นที่ก่อสร้างจะดำเนินการก่อนเวลา 06.30 น. และออกจากพื้นที่ก่อสร้างหลังเวลา 19.00 น. ซึ่งอยู่นอกช่วงเวลาเร่งด่วนสอดคล้องกับกฎจราจร 2) จัดให้มีเจ้าหน้าที่ควบคุมและอำนวยความสะดวกบริเวณทางเข้า-ออกพื้นที่ก่อสร้างสู่ถนนซอยโรงสวด เพื่อป้องกันการจราจรติดขัดบริเวณถนนด้านหน้าโครงการ และเพื่อความปลอดภัยของผู้ใช้เส้นทาง	- โครงการได้กำหนดช่วงเวลาการขนส่งวัสดุอุปกรณ์ก่อสร้างโดยกำหนดช่วงเวลา 09.00-16.00 น. ทุกวันยกเว้นวันอาทิตย์ พร้อมทั้งจัดให้มีฝั่งเส้นทางการขนส่งที่เกิดผลกระทบต่อผู้ใช้นถนนสาธารณะน้อยที่สุด - โครงการจัดให้มีเจ้าหน้าที่รักษาความปลอดภัยคอยอำนวยความสะดวกด้านการจราจรบริเวณด้านหน้าโครงการตลอดเวลา	- -	- ดังภาพที่ 11 และภาพผนวกที่ 5 - ดังภาพที่ 3

ตารางที่ 3.1-1 (ต่อ) สรุปผลการปฏิบัติตามมาตรการป้องกันและแก้ไขผลกระทบสิ่งแวดล้อมโครงการ เสนา คิทท์ เวสต์เกต-บางบัวทอง 2 ของบริษัท เสนา เอชเอชพี 16 จำกัด

องค์ประกอบทางสิ่งแวดล้อมและคุณค่าต่างๆ	มาตรการป้องกันและแก้ไขผลกระทบสิ่งแวดล้อม	รายละเอียดการปฏิบัติตามมาตรการฯ	ปัญหา/อุปสรรคและการแก้ไข	เอกสารอ้างอิงรูปภาพหรือเอกสาร
4.6 การจราจร (ต่อ)	3) ห้ามรถบรรทุกขนส่งวัสดุก่อสร้าง พาหนะของผู้รับเหมาพนักงาน และเจ้าหน้าที่ของโครงการ หรือผู้ที่มีส่วนเกี่ยวข้องกับโครงการ จอดคอยริมถนนขอยโรงสวด ต้องเข้าไปจอดในพื้นที่โครงการทั้งหมด โดยผู้รับเหมาต้องบริหารจัดการพื้นที่ก่อสร้างให้รองรับยานพาหนะที่เกี่ยวข้องกับการก่อสร้างให้เพียงพอ สำหรับรถผสมซีเมนต์ที่ต้องจอดคอยเพื่อเข้ามาเทซีเมนต์ในพื้นที่ก่อสร้างนั้นให้จัดหาพื้นที่จอดคอยที่เหมาะสมและไม่สร้างความเดือดร้อนให้ผู้ใช้งานทางโดยให้เจ้าหน้าที่ควบคุมการก่อสร้างประสานงานกับรถผสมซีเมนต์ให้เข้ามาในพื้นที่โครงการเมื่อถึงเวลาที่กำหนดและเมื่อเสร็จงานเทซีเมนต์แล้ว ให้รีบกลับออกจากพื้นที่โครงการ โดยห้ามจอดคอยอยู่ในพื้นที่หรือบริเวณถนน โดยรอบพื้นที่โครงการ	- โครงการกำชับไม่ให้เกิดการจอดรถบริเวณถนนด้านหน้าโครงการโดยเด็ดขาด ทั้งนี้โครงการได้จัดให้มีพื้นที่จอดรถไว้บริเวณภายในโครงการอย่างเพียงพอ	-	- ดังภาพที่ 18
	4) จัดเตรียมสถานที่สำหรับกองวัสดุก่อสร้างไม่ให้ล้นออกมานอกพื้นที่โครงการ	- โครงการได้จัดให้มีพื้นที่สำหรับกองเศษวัสดุก่อสร้างในโครงการ พร้อมทั้งจัดให้มีผ้าใบปิดคลุมเพื่อป้องกันการฟุ้งกระจายของฝุ่นละออง	-	- ดังภาพที่ 5
	5) จัดเตรียมพื้นที่สำหรับงานขนย้ายวัสดุก่อสร้าง และพื้นที่สำหรับจอดรถบรรทุกภายในโครงการโดยไม่ให้จอดล้ำเข้าไปในผิวการจราจรของถนนสาธารณะภายนอกโครงการ	- โครงการได้จัดให้มีพื้นที่สำหรับรถบรรทุกที่เข้ามาขนย้ายวัสดุก่อสร้างในโครงการ โดยกำชับไม่ให้เกิดการจอดรถบริเวณถนนด้านหน้าโครงการ	-	- ดังภาพที่ 18
	6) จัดเตรียมจุดล้างล้อรถบรรทุกทุกหนักในหน่วยงานเพื่อป้องกันไม่ให้มีฝุ่น หิน ดิน และเศษวัสดุติดล้อรถยนต์ออกไปรบกวนบนผิวการจราจรบนถนนภายนอกโครงการ	- โครงการอยู่ระหว่างการจัดทำพื้นที่ล้างล้อรถบรรทุกที่เข้าออกโครงการ ทั้งนี้หากโครงการดำเนินการแล้วเสร็จโครงการจะรายงานผลการปฏิบัติในรายงานฉบับถัดไป	-	-

ตารางที่ 3.1-1 (ต่อ) สรุปผลการปฏิบัติตามมาตรการป้องกันและแก้ไขผลกระทบสิ่งแวดล้อม โครงการ เสนา คิทท์ เวสต์เกต-บางบัวทอง 2 ของบริษัท เสนา เอชเอชพี 16 จำกัด

องค์ประกอบทางสิ่งแวดล้อม และคุณค่าต่างๆ	มาตรการป้องกันและแก้ไขผลกระทบสิ่งแวดล้อม	รายละเอียดการปฏิบัติตามมาตรการฯ	ปัญหา/อุปสรรค และการแก้ไข	เอกสารอ้างอิง รูปภาพหรือเอกสาร
4.6 การจราจร (ต่อ)	7) จัดเตรียมผ้าใบคลุมหลังกระบะของรถบรรทุก ทุกคันที่เข้า-ออกโครงการเพื่อป้องกันฝุ่น หิน ดิน และเศษวัสดุ กระเด็นกรวดร่วงหล่นบนผิวการจราจรของถนนภายนอกโครงการ เพื่อความปลอดภัย และหากมีเศษวัสดุหรือดินของรถขนส่งร่วงหล่นนอกพื้นที่โครงการจะจัดเจ้าหน้าที่คอยเก็บกวาดทำความสะอาดให้เรียบร้อย	- โครงการกำหนดรถบรรทุกที่ขนส่งวัสดุอุปกรณ์ก่อสร้างมายังพื้นที่โครงการ ต้องมีผ้าใบปิดคลุมอย่างมิดชิด	-	- ดังภาพที่ 30
	8) จัดเตรียมป้ายสัญญาณจราจร และป้ายเตือนขณะทำงานติดตั้งในจุดที่มองเห็นได้อย่างปลอดภัย ทั้งในพื้นที่ก่อสร้าง และนอกพื้นที่ก่อสร้างรวมถึงบริเวณทางเข้า-ออกโครงการเพื่อให้ชุมชน และผู้สัญจรผ่านไปมาบริเวณถนนหน้าทางเข้า-ออกโครงการ ได้เห็นและมีความระมัดระวังมากยิ่งขึ้น	- โครงการได้จัดทำป้ายและสัญลักษณ์จราจรติดตั้งบริเวณพื้นที่โครงการ ทั้งนี้โครงการจัดให้มีเจ้าหน้าที่รักษาความปลอดภัยคอยอำนวยความสะดวกบริเวณพื้นที่โครงการตลอดเวลา	-	- ดังภาพที่ 3 และภาพที่ 28
	9) รถขนส่งวัสดุก่อสร้างของโครงการจะจัดให้มีการติดแผ่นป้ายสะท้อนแสงและธงสีบริเวณท้ายรถเพื่อให้ผู้ขับขี่รถยนต์บนถนน สังเกตเห็นรถดังกล่าวได้อย่างชัดเจนเพื่อป้องกันการเฉี่ยวชน	- โครงการได้กำกับให้รถขนส่งวัสดุก่อสร้างของโครงการให้มีการติดแผ่นป้ายสะท้อนแสง เพื่อป้องกันอุบัติเหตุบนท้องถนน	-	- ดังภาพที่ 30
	10) กำหนดให้รถขนส่งวัสดุก่อสร้างของโครงการใช้ความเร็วไม่เกิน 20 กิโลเมตร/ชั่วโมง ในเขตชุมชน รวมถึงกำชับคนขับรถบรรทุกที่เข้า-ออกพื้นที่โครงการให้ปฏิบัติตามข้อกำหนดของกฎหมายอย่างเคร่งครัด โดยเฉพาะเรื่องความเร็วและน้ำหนักบรรทุก	- โครงการกำหนดให้รถขนส่งวัสดุก่อสร้างที่เข้า-ออกในพื้นที่โครงการใช้ความเร็วไม่เกิน 20 กิโลเมตร/ชั่วโมง โดยติดป้ายเตือนไว้บริเวณพื้นที่โครงการแล้ว	-	- ดังภาพที่ 35

ตารางที่ 3.1-1 (ต่อ) สรุปผลการปฏิบัติตามมาตรการป้องกันและแก้ไขผลกระทบสิ่งแวดล้อม โครงการ เสนา คิทท์ เวสต์เกต-บางบัวทอง 2 ของบริษัท เสนา เอชเอชพี 16 จำกัด

องค์ประกอบทางสิ่งแวดล้อม และคุณค่าต่างๆ	มาตรการป้องกันและแก้ไขผลกระทบสิ่งแวดล้อม	รายละเอียดการปฏิบัติตามมาตรการฯ	ปัญหา/อุปสรรค และการแก้ไข	เอกสารอ้างอิง รูปภาพหรือเอกสาร
4.6 การจราจร (ต่อ)	<p>11) หากติดปัญหาเรื่องของรถยนต์ที่จอดกีดขวางที่ทางแยกหรือเส้นทางเข้า-ออกโครงการซึ่งอาจจะเป็นอุปสรรคต่อการขนส่งเข้าออกโครงการและจะก่อให้เกิดปัญหาด้านจราจรภายนอกพื้นที่โครงการ ทางโครงการจะรีบประสานงานกับเจ้าหน้าที่ที่รับผิดชอบ ให้เข้ามาดูแลกดขันเกี่ยวกับปัญหาดังกล่าว รวมถึงจะแจ้งชุมชนรอบข้างให้ทราบก่อนล่วงหน้าที่จะมีการขนส่งในช่วงก่อสร้างโครงการ</p> <p>12) รถยนต์ของบริษัทผู้รับเหมาก่อสร้างทุกคันจะต้องมีรายชื่อของบริษัท และเบอร์โทรติดต่อบริเวณด้านข้างหรือด้านหลังของรถ เพื่อให้ผู้ที่ได้รับผลกระทบจากรถของโครงการ สามารถติดต่อได้สะดวกกำหนดมาตรการควบคุมการขนส่งของรถบรรทุกทุกเข้า-ออกหน่วยงาน โดยจะมีการวางแผนให้รถขนส่งทยอยเข้าสู่พื้นที่โครงการ โดยไม่ให้รถบรรทุกเข้า-ออกพื้นที่โครงการพร้อมๆ กันหลายคัน เพื่อป้องกันไม่ให้เกิดการจราจรติดขัดในขณะลำเลียงวัสดุและอุปกรณ์ก่อสร้าง</p>	<p>- ปัจจุบันโครงการยังไม่มีผู้ร้องเรียนเกี่ยวกับปัญหาการจราจร ทั้งนี้หากโครงการได้รับการร้องเรียนเกี่ยวกับปัญหาดังกล่าว โครงการจะปฏิบัติตามมาตรการที่กำหนด</p> <p>- โครงการอยู่ระหว่างการดำเนินการตามที่มาตรการที่กำหนด ทั้งนี้หากโครงการดำเนินการแล้วเสร็จ โครงการจะรายงานผลการปฏิบัติในรายงานฉบับถัดไป</p>	-	-

ตารางที่ 3.1-1 (ต่อ) สรุปผลการปฏิบัติตามมาตรการป้องกันและแก้ไขผลกระทบสิ่งแวดล้อมโครงการ เสนา คิทท์ เวสต์เกต-บางบัวทอง 2 ของบริษัท เสนา เอชเอชพี 16 จำกัด

องค์ประกอบทางสิ่งแวดล้อมและคุณค่าต่างๆ	มาตรการป้องกันและแก้ไขผลกระทบสิ่งแวดล้อม	รายละเอียดการปฏิบัติตามมาตรการฯ	ปัญหา/อุปสรรคและการแก้ไข	เอกสารอ้างอิงรูปภาพหรือเอกสาร
4.6 การจราจร (ต่อ)	13) กำหนดมาตรการควบคุมการขนส่งของรถบรรทุกเข้า-ออกหน่วยงาน โดยจะมีการวางแผนให้รถขนส่งทยอยเข้าสู่พื้นที่โครงการ โดยไม่ให้รถบรรทุกเข้า-ออกพื้นที่โครงการพร้อมๆ กันหลายคันเพื่อป้องกันไม่ให้เกิดการจราจรติดขัดในขณะลำเลียงวัสดุและอุปกรณ์ก่อสร้าง	- โครงการได้จัดให้มีฝักรถขนส่งวัสดุก่อสร้าง โดยเลือกใช้เส้นทางที่เกิดปัญหาการจราจรน้อยที่สุด	-	- ดังภาคผนวกที่ 5
4.7 การใช้ที่ดิน	1) ควบคุมให้กิจกรรมการก่อสร้างโครงการอยู่ในขอบเขตพื้นที่โครงการ เว้นแต่การคมนาคมขนส่ง ไม่มีการกองวัสดุลำออกนอกเขตที่ดินโครงการ 2) รักษาสภาพรั้วชั่วคราวของโครงการตลอดระยะเวลาก่อสร้าง หากมีการชำรุดให้รีบซ่อมแซมทันที 3) เมื่อการก่อสร้างแล้วเสร็จ ให้รื้อถอนอาคารชั่วคราวที่เกี่ยวข้องกับการก่อสร้าง และแนวรั้วชั่วคราวออกทั้งหมด ไม่ทิ้งวัสดุอุปกรณ์เหลือค้างไว้ในพื้นที่ 4) ควบคุมไม่ให้คนงานซื้อของจากร้านค้าหาบเร่ แผงลอย ที่มาเปิดร้านบนทางเท้าข้างเขตงานก่อสร้าง เพื่อป้องกันการตั้งร้านอย่างถาวร และให้ประสานต่อ เทศบาลเมืองใหม่ บางบัวทอง หากพบว่ามีร้านค้ามาตั้งริมถนนสาธารณะประโยชน์ข้างเขตงานก่อสร้างโครงการ	- โครงการได้ดำเนินการก่อสร้างอยู่ในขอบเขตพื้นที่โครงการเท่านั้น - โครงการได้มอบหมายให้หัวหน้างานคอยตรวจสอบสภาพรั้วของโครงการ ทั้งนี้หากพบว่าการชำรุดโครงการจะดำเนินการแก้ไขโดยทันที - ปัจจุบันโครงการอยู่ในช่วงงาน โครงสร้างอาคาร ทั้งนี้หากโครงการดำเนินการแล้วเสร็จโครงการจะปฏิบัติตามมาตรการที่กำหนด - ปัจจุบันโครงการไม่อนุญาตให้คนงานซื้อของจากร้านค้าหาบเร่ แผงลอย โดยเด็ดขาด	- - - -	- ดังภาคผนวกที่ 3 - ดังภาพที่ 6 - ดังภาคผนวกที่ 4 -

ตารางที่ 3.1-1 (ต่อ) สรุปผลการปฏิบัติตามมาตรการป้องกันและแก้ไขผลกระทบสิ่งแวดล้อมโครงการ เสนา คิทท์ เวสต์เกต-บางบัวทอง 2 ของบริษัท เสนา เอชเอชพี 16 จำกัด

องค์ประกอบทางสิ่งแวดล้อม และคุณค่าต่างๆ	มาตรการป้องกันและแก้ไขผลกระทบสิ่งแวดล้อม	รายละเอียดการปฏิบัติตามมาตรการฯ	ปัญหา/อุปสรรค และการแก้ไข	เอกสารอ้างอิง รูปภาพหรือเอกสาร
5. คุณค่าต่อคุณภาพชีวิต 5.1 การมีส่วนร่วมของประชาชน	<p>1) จัดให้มีการประชาสัมพันธ์ให้หน่วยงานต่างๆ และประชาชนที่อาศัยอยู่โดยรอบพื้นที่โครงการ ตลอดจนประชาชนที่ใช้เส้นทางสัญจรผ่านไป-มา บริเวณริมถนนซอยโรงสวด รับทราบถึงการก่อสร้างโครงการ เส้นทางขนส่งวัสดุก่อสร้าง ระยะเวลาการก่อสร้าง มาตรการป้องกันและแก้ไขผลกระทบสิ่งแวดล้อมที่โครงการต้องยึดถืออย่างเคร่งครัด พร้อมทั้งจัดทำเป็นป้ายประกาศติดตั้งบริเวณริมถนนซอยโรงสวด ให้มีขนาดตัวอักษรที่มองเห็นได้อย่างชัดเจน</p> <p>2) จัดการประชุมระหว่างผู้รับเหมาก่อสร้างกับผู้ที่เกี่ยวข้องได้รับผลกระทบเพื่อวางแผนหาแนวทางติดต่อสื่อสาร รวมทั้งกำหนดแผนงานและถ่ายรูปพื้นที่ติดโครงการก่อนเริ่มการก่อสร้าง</p> <p>3) จัดตั้งคณะกรรมการประสานงานเพื่อแก้ไขปัญหาจากการพัฒนาโครงการในช่วงการก่อสร้าง</p> <p>4) ให้ประชาสัมพันธ์ ผลการตรวจวัดคุณภาพสิ่งแวดล้อมให้แก่ชุมชนที่อยู่ใกล้เคียงทราบตลอดช่วงการก่อสร้างโครงการ</p>	<p>- โครงการได้ติดป้ายรายละเอียดโครงการไว้บริเวณด้านหน้าโครงการ เพื่อให้ผู้ที่ผ่านไปมาสามารถมองเห็นได้อย่างชัดเจน พร้อมทั้งติดป้ายแสดงเขตพื้นที่ก่อสร้างไว้บริเวณด้านหน้าโครงการ</p> <p>- โครงการอยู่ระหว่างการจัดประชุมระหว่างผู้ที่เกี่ยวข้องได้รับผลกระทบ ทั้งนี้โครงการได้จัดให้มีเจ้าหน้าที่เข้าตรวจสอบสภาพบ้านข้างเคียงก่อนดำเนินการก่อสร้างโครงการ ซึ่งหากระหว่างการก่อสร้างบริเวณข้างเคียงได้รับผลกระทบโครงการจะรีบดำเนินการแก้ไขโดยทันที</p> <p>- โครงการได้จัดตั้งคณะกรรมการประสานงานเพื่อแก้ไขปัญหาจากการพัฒนาโครงการเรียบร้อยแล้ว</p> <p>- โครงการอยู่ระหว่างการจัดทำป้ายแสดงผลการตรวจวัดคุณภาพสิ่งแวดล้อมบริเวณด้านหน้าโครงการ หากโครงการดำเนินการแล้วเสร็จโครงการจะปฏิบัติตามมาตรการที่กำหนด</p>	<p>-</p> <p>-</p> <p>-</p> <p>-</p>	<p>- ดังภาพที่ 2 และภาพที่ 4</p> <p>- ดังภาคผนวกที่ 10</p> <p>- ดังภาคผนวกที่ 16</p> <p>-</p>

ตารางที่ 3.1-1 (ต่อ) สรุปผลการปฏิบัติตามมาตรการป้องกันและแก้ไขผลกระทบสิ่งแวดล้อมโครงการ เสนา คิทท์ เวสต์เกต-บางบัวทอง 2 ของบริษัท เสนา เอชเอชพี 16 จำกัด

องค์ประกอบทางสิ่งแวดล้อมและคุณค่าต่างๆ	มาตรการป้องกันและแก้ไขผลกระทบสิ่งแวดล้อม	รายละเอียดการปฏิบัติตามมาตรการฯ	ปัญหา/อุปสรรคและการแก้ไข	เอกสารอ้างอิงรูปภาพหรือเอกสาร
5.1 การมีส่วนร่วมของประชาชน (ต่อ)	5) จัดให้มีกล่องรับเรื่องร้องเรียน หรือช่องทางการรับเรื่องร้องเรียน เช่น Line เพื่อให้ประชาชนที่ได้รับผลกระทบสามารถแจ้งเหตุเดือดร้อน หรือผลกระทบที่เกิดขึ้นได้อย่างรวดเร็ว และให้โครงการรับทราบปัญหาความเดือดร้อนและผลกระทบที่ได้รับจากการก่อสร้างของโครงการ	- โครงการอยู่ระหว่างการจัดทำกล่องรับเรื่องร้องเรียนบริเวณด้านหน้าโครงการ หากโครงการดำเนินการแล้วเสร็จ โครงการจะปฏิบัติตามมาตรการที่กำหนด ซึ่งโครงการได้จัดให้มีเจ้าหน้าที่ความปลอดภัยเป็นผู้รับเรื่องร้องเรียนประจำโครงการ	-	-
	6) ทำป้ายขนาดไม่น้อยกว่า 1.5 x 2 เมตร โดยแสดงชื่อประเภท และขนาดของโครงการ เจ้าของโครงการ บริษัทรับเหมาก่อสร้าง ระยะเวลาที่ใช้ในการก่อสร้างพร้อมระบุชื่อและเบอร์โทรศัพท์ของผู้รับผิดชอบในการควบคุมการก่อสร้าง และเลขที่หนังสือเห็นชอบ พร้อมทั้งติดมาตรการป้องกันและแก้ไขผลกระทบสิ่งแวดล้อมไว้บริเวณด้านหน้าโครงการบริเวณริมถนนซอยโรงสวดให้เห็นอย่างชัดเจน	- โครงการได้ติดป้ายรายละเอียดโครงการไว้บริเวณด้านหน้าโครงการอย่างชัดเจน พร้อมติดป้ายแสดงเขตพื้นที่การก่อสร้างไว้บริเวณด้านหน้าโครงการ	-	- ดังภาพที่ 2 และภาพที่ 4
	7) ในกรณีที่มีเรื่องร้องเรียนถึงผลกระทบที่เกิดจากโครงการให้โครงการดำเนินการแก้ไขผลกระทบโดยเร็ว และแจ้งผลการดำเนินการต่อผู้แจ้งเรื่องร้องเรียน และสำเนาเอกสารการดำเนินงานแก้ไขปัญหาเรื่องร้องเรียนเสนอต่อเทศบาลเมืองใหม่บางบัวทองทราบด้วย	- ปัจจุบันโครงการยังไม่ได้รับแจ้งว่ามีผู้ได้รับผลกระทบจากการก่อสร้างโครงการ ทั้งนี้หากโครงการได้รับแจ้งว่ามีผู้ที่ได้รับผลกระทบจากการก่อสร้างโครงการจะปฏิบัติตามมาตรการที่กำหนด	-	-

ตารางที่ 3.1-1 (ต่อ) สรุปผลการปฏิบัติตามมาตรการป้องกันและแก้ไขผลกระทบสิ่งแวดล้อม โครงการ เสนา คีทท์ เวสต์เกต-บางบัวทอง 2 ของบริษัท เสนา เอชเอชพี 16 จำกัด

องค์ประกอบทางสิ่งแวดล้อม และคุณค่าต่างๆ	มาตรการป้องกันและแก้ไขผลกระทบสิ่งแวดล้อม	รายละเอียดการปฏิบัติตามมาตรการฯ	ปัญหา/อุปสรรค และการแก้ไข	เอกสารอ้างอิง รูปภาพหรือเอกสาร
5.1 การมีส่วนร่วมของ ประชาชน (ต่อ)	8) ให้พิจารณาการสำรวจความคิดเห็นของประชาชนต่อ โครงการในช่วงการก่อสร้างจนถึงก่อนการขออนุญาตเปิดใช้ อาคาร เพื่อสำรวจความคิดเห็นของประชาชนที่อาจได้รับ ผลกระทบจากการมีโครงการพร้อมกันตรวจสอบการ ดำเนินการตามมาตรการที่โครงการเสนอไว้เพื่อประกอบการ พิจารณาอนุญาตเปิดใช้อาคาร	- โครงการดำเนินการสำรวจความคิดเห็นของประชาชนต่อ โครงการซึ่งโครงการจะรายงานผลการสำรวจความคิดเห็น ของประชาชนเมื่อเดือนกันยายน 2565	-	- ดังภาพผนวกที่ 20
	9) ให้ติดบอร์ดประชาสัมพันธ์และจัดส่งมาตรการป้องกัน และ แก้ไขผลกระทบสิ่งแวดล้อม มาตรการติดตามตรวจสอบ ผลกระทบสิ่งแวดล้อมตามที่โครงการได้รับความเห็นชอบจาก คณะกรรมการผู้ชำนาญการพิจารณารายงานผลกระทบ สิ่งแวดล้อมด้านอาคาร การจัดสรรที่ดิน และบริการชุมชน จังหวัดนนทบุรี พิจารณารายงานฯ ที่โครงการต้องยึดถือปฏิบัติ อย่างเคร่งครัด ต่อผู้นำชุมชน หน่วยงานที่เกี่ยวข้อง และบริเวณ ด้านหน้าทางเข้าโครงการ ที่ประชาชนสามารถเห็นได้อย่าง ชัดเจน ตลอดระยะเวลาการก่อสร้าง ทั้งนี้ ให้โครงการจัดเก็บ หลักฐานการจัดส่งมาตรการไว้ในโครงการตลอดระยะเวลา ก่อสร้าง	- โครงการได้ติดตามสรุปมาตรการป้องกันและแก้ไข ผลกระทบสิ่งแวดล้อมไว้บริเวณด้านหน้าโครงการ เพื่อให้ ผู้ที่ผ่านไปมาสามารถเปิดอ่านได้อย่างสะดวก	-	- ดังภาพที่ 21

ตารางที่ 3.1-1 (ต่อ) สรุปผลการปฏิบัติตามมาตรการป้องกันและแก้ไขผลกระทบสิ่งแวดล้อม โครงการ เสนา คีทท์ เวสต์เกต-บางบัวทอง 2 ของบริษัท เสนา เอชเอชพี 16 จำกัด

องค์ประกอบทางสิ่งแวดล้อมและคุณค่าต่างๆ	มาตรการป้องกันและแก้ไขผลกระทบสิ่งแวดล้อม	รายละเอียดการปฏิบัติตามมาตรการฯ	ปัญหา/อุปสรรคและการแก้ไข	เอกสารอ้างอิงรูปภาพหรือเอกสาร
5.2 สภาพเศรษฐกิจและสังคม	<p>1) จัดบ้านพักคนงานให้อยู่ภายนอกพื้นที่ก่อสร้างโครงการ เพื่อลดผลกระทบต่อความหนาแน่นของประชากรต่อพื้นที่โดยรอบโครงการ</p> <p>2) หากมีร้านค้าหาบเร่ แผงลอย ที่มาเปิดร้านบนทางเท้าข้างเขตงานก่อสร้าง ให้ควบคุมและจัดระเบียบให้อยู่ในพื้นที่ที่จัดไว้ไม่ให้กีดขวาง ทางเท้า ริมถนนสาธารณะประโยชน์ข้างเขตงานก่อสร้างโครงการ</p> <p>3) พิจารณาการรับพนักงานเข้าปฏิบัติงานในโครงการให้รับบุคคลในท้องถิ่นที่มีความสามารถตามตำแหน่งงาน เข้าทำงานเป็นลำดับแรก</p> <p>4) ดูแล ควบคุมคนงานอย่างเข้มงวด เพื่อป้องกันปัญหา ลักขโมย การทำร้ายร่างกาย และการทะเลาะวิวาทระหว่างคนงานด้วยกันเองหรือระหว่างคนงานกับบุคคลภายนอกโครงการ</p> <p>5) พนักงาน บุคคลภายนอกที่เข้าพื้นที่ก่อสร้างและคนงานทุกคนต้องลงทะเบียนที่ป้อมรักษาความปลอดภัย และต้องแสดงสิ่งที่ติดตัวต่อเจ้าหน้าที่พนักงานต้องติดบัตรตลอดเวลา ห้ามพกพาอาวุธหรือวัตถุที่สามารถจัดทำเป็นอาวุธที่มีอำนาจทำลายเข้ามาในพื้นที่</p>	<p>- โครงการได้จัดให้มีบ้านพักคนงานไว้บริเวณภายนอกโครงการ พร้อมทั้งจัดให้มีกฎระเบียบในการพักอาศัยเพื่อให้คนงานปฏิบัติตามอย่างเคร่งครัด</p> <p>- ปัจจุบันโครงการไม่อนุญาตให้คนงานซื้อของจากร้านค้าหาบเร่ แผงลอย โดยเด็ดขาด</p> <p>- โครงการคัดเลือกพนักงานที่เข้าปฏิบัติงานในโครงการ โดยจะคัดเลือกบุคคลในท้องถิ่นก่อนเสมอ</p> <p>- โครงการได้มีกฎระเบียบในการปฏิบัติงาน และกฎระเบียบในการเข้าพักอาศัยให้คนงานในพื้นที่ก่อสร้างได้ปฏิบัติตามอย่างเคร่งครัด</p> <p>- โครงการจัดให้มีเจ้าหน้าที่รักษาความปลอดภัยคอยดูแลและอำนวยความสะดวกบริเวณด้านหน้าโครงการตลอดเวลา ทั้งนี้บุคคลที่เข้ามาในพื้นที่โครงการต้องลงทะเบียนบริเวณป้อมรปภ.ก่อนเสมอ</p>	<p>-</p> <p>-</p> <p>-</p> <p>-</p> <p>-</p>	<p>- ดังภาพที่ 23 และภาคผนวกที่ 7</p> <p>-</p> <p>-</p> <p>- ดังภาคผนวกที่ 7</p> <p>- ดังภาพที่ 3</p>

ตารางที่ 3.1-1 (ต่อ) สรุปผลการปฏิบัติตามมาตรการป้องกันและแก้ไขผลกระทบสิ่งแวดล้อม โครงการ เสนา คิทท์ เวสต์เกต-บางบัวทอง 2 ของบริษัท เสนา เอชเอชพี 16 จำกัด

องค์ประกอบทางสิ่งแวดล้อม และคุณค่าต่างๆ	มาตรการป้องกันและแก้ไขผลกระทบสิ่งแวดล้อม	รายละเอียดการปฏิบัติตามมาตรการฯ	ปัญหา/อุปสรรค และการแก้ไข	เอกสารอ้างอิง รูปภาพหรือเอกสาร
5.2 สภาพเศรษฐกิจ และสังคม (ต่อ)	6) ต้องควบคุมมิให้คนงานในสังกัด ค่มีสุราในบริเวณพื้นที่ ก่อสร้าง แม้ว่าเป็นเวลาเลิกงานแล้ว เพื่อป้องกันเหตุวิวาท และ เตือนคนงานไม่ให้เข้าไปในย่านที่พักอาศัย และสถาบันการศึกษา ในบริเวณใกล้เคียง เพื่อป้องกันประชาชนหวาดระแวงหรือรู้สึก ไม่ปลอดภัยในชีวิตและทรัพย์สิน	- โครงการได้มีกฎระเบียบในการปฏิบัติงาน และ กฎระเบียบในการเข้าพักอาศัยให้คนงานในพื้นที่ก่อสร้าง ได้ปฏิบัติตามอย่างเคร่งครัด พร้อมทั้งกำชับห้ามมิให้ คนงานดื่มสุราในบริเวณพื้นที่ก่อสร้างโดยเด็ดขาด	-	- ดังภาคผนวกที่ 6-7
	7) ห้ามผู้ปฏิบัติหน้าที่ในโครงการ ใช้เครื่องขยายเสียง เพื่อความบันเทิงหรือกระทำการใดอันเป็นที่อึกทึกโดย ไม่มีเหตุอันควรตลอดการก่อสร้าง	- โครงการกำชับและออกกฎระเบียบไม่ให้คนงานก่อสร้าง ใช้เครื่องขยายเสียงเพื่อความบันเทิงภายในโครงการและ บริเวณบ้านพักโดยเด็ดขาด	-	- ดังภาคผนวกที่ 6-7
	8) จัดให้มีกล้องวงจรปิด CCTV ในพื้นที่โครงการเพื่อตรวจสอบ ความเรียบร้อย และความปลอดภัยภายใน โครงการและพื้นที่ บริเวณโดยรอบ พร้อมทั้งจัดให้มีเจ้าหน้าที่รักษาความปลอดภัย ในโครงการตลอด 24 ชั่วโมง	- โครงการอยู่ระหว่างการติดตั้งกล้องวงจรปิดบริเวณพื้นที่ โครงการ ทั้งนี้หากโครงการดำเนินการแล้วเสร็จ โครงการ จะรายงานผลการปฏิบัติในรายงานฉบับถัดไป	-	-

ตารางที่ 3.1-1 (ต่อ) สรุปผลการปฏิบัติตามมาตรการป้องกันและแก้ไขผลกระทบสิ่งแวดล้อม โครงการ เสนา คิทท์ เวสต์เกต-บางบัวทอง 2 ของบริษัท เสนา เอชเอชพี 16 จำกัด

องค์ประกอบทางสิ่งแวดล้อม และคุณค่าต่างๆ	มาตรการป้องกันและแก้ไขผลกระทบสิ่งแวดล้อม	รายละเอียดการปฏิบัติตามมาตรการฯ	ปัญหา/อุปสรรค และการแก้ไข	เอกสารอ้างอิง รูปภาพหรือเอกสาร
5.3 อาชีวอนามัยและความปลอดภัย	1) จัดให้มีข้อบังคับและคู่มือว่าด้วยความปลอดภัยในการทำงานไว้ประจำในหน่วยก่อสร้าง	- โครงการจัดให้มีคู่มือความปลอดภัยในการทำงานไว้ในพื้นที่ก่อสร้างโครงการ	-	- ดังภาคผนวกที่ 14
	2) จัดทำเอกสารเกี่ยวกับการจัดระบบการจัดการด้านความปลอดภัยในการทำงานเก็บไว้ในพื้นที่ก่อสร้างเป็นเวลาไม่น้อยกว่าสองปีนับแต่วันจัดทำ และพร้อมที่จะให้พนักงานตรวจสอบแรงงานตรวจสอบ	- โครงการอยู่ระหว่างการจัดทำเอกสารเกี่ยวกับการจัดระบบการจัดการด้านความปลอดภัยในการทำงานเก็บไว้ในพื้นที่ก่อสร้าง	-	-
	3) การกระทำใดๆ ในกิจกรรมที่เห็นว่าเกิดอันตรายให้วิศวกรควบคุมเป็นผู้พิจารณาตัดสินใจดำเนินการก่อสร้าง	- โครงการได้จัดให้มีวิศวกรคอยควบคุมการก่อสร้างตลอดเวลา เพื่อให้การก่อสร้างเป็นไปตามหลักวิศวกรรม	-	- ดังภาคผนวกที่ 11
	4) แต่งตั้งหัวหน้าคนงาน เพื่อดูแลความปลอดภัยในการทำงานของคนงานในแต่ละส่วนงาน จัดอบรมคนงานก่อสร้างใหม่หรือย้ายมาจากหน่วยงานก่อสร้างอื่นเพื่อให้ความรู้ด้านความปลอดภัย กฎระเบียบ และขั้นตอนการปฏิบัติงานและการทำงานในพื้นที่ก่อสร้าง	-โครงการได้จัดให้มีหัวหน้าคนงานคอยดูแลความปลอดภัยในการทำงานของคนงาน พร้อมทั้งจัดให้มีการรวบรวมคนงานที่เข้ามาทำงานใหม่เพื่อให้ทราบถึงกฎระเบียบ และขั้นตอนการปฏิบัติงานและการทำงานในพื้นที่ก่อสร้าง	-	- ดังภาพที่ 6
	5) จัดทำแผนปฏิบัติงาน สำหรับเหตุฉุกเฉินและการปฐมพยาบาลประจำไว้ที่หน่วยก่อสร้าง	- โครงการได้จัดให้มีแผนฉุกเฉิน เพื่อรองรับกรณีเกิดเหตุการณ์ฉุกเฉินและสามารถรองรับได้ทันที	-	- ดังภาคผนวกที่ 8

ตารางที่ 3.1-1 (ต่อ) สรุปผลการปฏิบัติตามมาตรการป้องกันและแก้ไขผลกระทบสิ่งแวดล้อม โครงการ เสนา คิทท์ เวสต์เกต-บางบัวทอง 2 ของบริษัท เสนา เอชเอชพี 16 จำกัด

องค์ประกอบทางสิ่งแวดล้อม และคุณค่าต่างๆ	มาตรการป้องกันและแก้ไขผลกระทบสิ่งแวดล้อม	รายละเอียดการปฏิบัติตามมาตรการฯ	ปัญหา/อุปสรรค และการแก้ไข	เอกสารอ้างอิง รูปภาพหรือเอกสาร
5.3 อธิบายความ ความปลอดภัย (ต่อ)	6) จัดวางผังบริเวณพื้นที่ก่อสร้างให้เหมาะสม โดยจัดให้พื้นที่ ก่อสร้างอาคาร สำนักงานชั่วคราว พื้นที่เก็บกองวัสดุก่อสร้าง พื้นที่เก็บกองดิน พื้นที่พักขยะ ห้องน้ำ/ส้วม ที่จอดรถขนส่ง วัสดุ เป็นต้น ให้เป็นสัดส่วนเพื่อให้เกิดความเป็นระเบียบ เรียบร้อย และสะดวกในการควบคุมดูแล 7) จัดให้มีการรักษาความสะอาดในพื้นที่ก่อสร้าง โดยต้อง จัดเก็บวัสดุอุปกรณ์ก่อสร้างให้เรียบร้อยหลังเลิกงานทุกวัน และทำความสะอาดพื้นที่โดยรอบโดยเฉพาะถนนที่ใช้เป็น ทางเข้าออกพื้นที่ก่อสร้าง 8) จัดตั้งหน่วยพยาบาลและหน่วยฉุกเฉินขึ้นในหน่วยงานเพื่อ ช่วยชีวิตและระงับเหตุอันเกิดจากอุบัติเหตุใดๆ ที่อาจจะเกิดขึ้น ได้ การปฐมพยาบาล การห้ามเลือด การดับเพลิง ฯลฯ และต้อง มีการฝึกฝน ฝึกซ้อมอยู่เป็นประจำ ให้รวดเร็ว ถูกวิธีการ และ สามารถปฏิบัติงานได้อย่างมีประสิทธิภาพ	- โครงการได้จัดผังบริเวณพื้นที่ก่อสร้างโครงการอย่าง เหมาะสม โดยจัดให้มีพื้นที่กองเก็บวัสดุก่อสร้างไว้ใน พื้นที่โครงการ จัดให้มีพื้นที่พักขยะ ห้องน้ำ/ส้วม และพื้นที่ จอดไว้บริเวณพื้นที่โครงการเป็นสัดส่วน	-	- ดังภาพที่ 5,7,9 และ ภาคผนวกที่ 3
		- โครงการจัดให้มีกิจกรรมทำความสะอาดบริเวณพื้นที่ ก่อสร้างโครงการเป็นประจำหลังเลิกงาน	-	- ดังภาพที่ 13
		- โครงการจัดให้มีอุปกรณ์ปฐมพยาบาลเบื้องต้นไว้บริเวณ พื้นที่โครงการ พร้อมทั้งจัดให้มีแผนฉุกเฉินไว้เพื่อรองรับ กรณีเกิดเหตุการณ์ฉุกเฉินและสามารถรองรับได้ทัน	-	- ดังภาพที่ 37 และ ภาคผนวกที่ 8

ตารางที่ 3.1-1 (ต่อ) สรุปผลการปฏิบัติตามมาตรการป้องกันและแก้ไขผลกระทบสิ่งแวดล้อม โครงการ เสนา คิทท์ เวสต์เกต-บางบัวทอง 2 ของบริษัท เสนา เอชเอชพี 16 จำกัด

องค์ประกอบทางสิ่งแวดล้อม และคุณค่าต่างๆ	มาตรการป้องกันและแก้ไขผลกระทบสิ่งแวดล้อม	รายละเอียดการปฏิบัติตามมาตรการฯ	ปัญหา/อุปสรรค และการแก้ไข	เอกสารอ้างอิง รูปภาพหรือเอกสาร
5.3 อาชีวอนามัยและความปลอดภัย (ต่อ)	9) จัดให้มีเจ้าหน้าที่ความปลอดภัยในการทำงานวิชาชีพ (จป.วิชาชีพ) เพื่อควบคุมดูแลด้านความปลอดภัยของสถานที่ และคนงานก่อสร้างและต้องมีคุณสมบัติสอดคล้องตามกฎหมายกำหนดมาตรฐานในการบริหารและการจัดการด้านความปลอดภัย อาชีวอนามัย และสภาพแวดล้อมในการทำงานเกี่ยวกับงานก่อสร้าง พ.ศ.2551 และกฎกระทรวงกำหนดมาตรฐานในการบริหารจัดการ และดำเนินการด้านความปลอดภัยอาชีวอนามัยและสภาพแวดล้อมในการทำงานเกี่ยวกับงานก่อสร้าง พ.ศ. 2564	- โครงการจัดให้มีเจ้าหน้าที่ความปลอดภัยวิชาชีพเพื่อควบคุมดูแลด้านความปลอดภัยของสถานที่ และคนงานก่อสร้าง	-	-
	10) โครงการต้องปฏิบัติตามข้อกำหนดเพื่อความปลอดภัย อาชีวอนามัย และความปลอดภัยในการทำงานที่เกี่ยวข้องและให้เป็นไปตามบทบัญญัติแห่งกฎหมายประกอบด้วย <ul style="list-style-type: none"> - พระราชบัญญัติความปลอดภัย อาชีวอนามัย และสภาพแวดล้อมในการทำงาน พ.ศ. 2554 - พระราชบัญญัติเงินทดแทน พ.ศ. 2537 - พระราชบัญญัติประกันสังคม ฉบับที่ 4 พ.ศ. 2558 - พระราชบัญญัติคุ้มครองแรงงาน พ.ศ. 2541 (ฉบับปรับปรุง พ.ศ. 2562) 	- โครงการปฏิบัติตามมาตรการที่กำหนดอย่างเคร่งครัด	-	-

ตารางที่ 3.1-1 (ต่อ) สรุปผลการปฏิบัติตามมาตรการป้องกันและแก้ไขผลกระทบสิ่งแวดล้อม โครงการ เสนา คิทท์ เวสต์เกต-บางบัวทอง 2 ของบริษัท เสนา เอชเอชพี 16 จำกัด

องค์ประกอบทางสิ่งแวดล้อม และคุณค่าต่างๆ	มาตรการป้องกันและแก้ไขผลกระทบสิ่งแวดล้อม	รายละเอียดการปฏิบัติตามมาตรการฯ	ปัญหา/อุปสรรค และการแก้ไข	เอกสารอ้างอิง รูปภาพหรือเอกสาร
5.3 อชีวอนามัยและความปลอดภัย (ต่อ)	<ul style="list-style-type: none"> - กฎกระทรวงกำหนดมาตรฐานในการบริหารและการจัดการด้านความปลอดภัย อาชีวอนามัย และสภาพแวดล้อมในการทำงานเกี่ยวกับงานก่อสร้าง พ.ศ.2551 - กฎกระทรวงกำหนดมาตรฐานในการบริหาร จัดการ และดำเนินการด้านความปลอดภัย อาชีวอนามัย และสภาพแวดล้อมในการทำงานเกี่ยวกับงานก่อสร้าง พ.ศ.2564 รวมทั้งกฎหมายอื่นที่เกี่ยวข้อง <p>การป้องกันอันตรายจากมลพิษทางอากาศ</p> <p>1) จัดหาอุปกรณ์ป้องกันอันตรายส่วนบุคคลที่เหมาะสมตามประเภทงานที่ทำ และกวดขันให้คนงานใช้หน้ากากกรองฝุ่นละออง และสารเคมีให้เหมาะสมตามประเภทงานที่ทำ</p> <p>2) ติดป้ายสัญญาณเตือนพื้นที่ที่ต้องสวมใส่อุปกรณ์ป้องกันอันตรายส่วนบุคคลชนิดใดบ้างที่มองเห็นได้ชัดเจน เพื่อเตือนให้คนงานก่อสร้างต้องสวมใส่อุปกรณ์ป้องกันอันตรายในระหว่างทำงาน</p>	<p>- โครงการปฏิบัติตามมาตรการที่กำหนดอย่างเคร่งครัด</p> <p>- โครงการจัดให้มีอุปกรณ์ป้องกันอันตรายส่วนบุคคลไว้ให้คนงานก่อสร้างอย่างเพียงพอต่อจำนวนคนงาน พร้อมทั้งจัดให้มีกิจกรรมอบรมการใช้อุปกรณ์ป้องกันอันตรายส่วนบุคคลเพื่อให้คนงานใช้งานได้อย่างถูกต้อง</p> <p>- โครงการจัดทำป้ายเตือนบริเวณพื้นที่ที่ต้องสวมใส่อุปกรณ์ป้องกันอันตราย และจัดให้มีอุปกรณ์ป้องกันอันตรายส่วนบุคคลไว้สำหรับคนงานก่อสร้างอย่างเพียงพอ และกำชับให้คนงานสวมใส่อุปกรณ์ป้องกันอันตรายขณะปฏิบัติงานตลอดเวลา</p>	<p>-</p> <p>-</p> <p>-</p>	<p>-</p> <p>- ดังภาพที่ 16</p> <p>- ดังภาพที่ 16 และภาพที่ 28</p>

ตารางที่ 3.1-1 (ต่อ) สรุปผลการปฏิบัติตามมาตรการป้องกันและแก้ไขผลกระทบสิ่งแวดล้อม โครงการ เสนา คิทท์ เวสต์เกต-บางบัวทอง 2 ของบริษัท เสนา เอชเอชพี 16 จำกัด

องค์ประกอบทางสิ่งแวดล้อมและคุณค่าต่างๆ	มาตรการป้องกันและแก้ไขผลกระทบสิ่งแวดล้อม	รายละเอียดการปฏิบัติตามมาตรการฯ	ปัญหา/อุปสรรคและการแก้ไข	เอกสารอ้างอิงรูปภาพหรือเอกสาร
5.3 อ.ชี ว.น. 1 มัย และความปลอดภัย (ต่อ)	<p>การป้องกันอันตรายจากเสียงดัง</p> <p>1) จัดให้มีอุปกรณ์คุ้มครองความปลอดภัยส่วนบุคคลที่ได้มาตรฐานอย่างครบถ้วน</p> <p>2) จัดให้มีการฝึกอบรมเกี่ยวกับวิธีการใช้และการบำรุงรักษาอุปกรณ์คุ้มครองความปลอดภัยส่วนบุคคลอย่างถูกวิธี</p> <p>3) กำหนดให้ผู้รับเหมาเลือกใช้อุปกรณ์หรือเครื่องจักรที่มีระดับเสียงต่ำหรือติดตั้งอุปกรณ์ลดเสียง</p> <p>4) กรณีที่เครื่องจักรทำงานพร้อมกัน ให้มีชั่วโมงการทำงานระหว่าง 1-8 ชั่วโมง/วัน แล้วแต่กรณีเพื่อให้สอดคล้องตามมาตรฐานระดับเสียง ตามกฎกระทรวง เรื่อง กำหนดมาตรฐานในการบริหาร จัดการ และดำเนินการด้านความปลอดภัย อาชีวอนามัย และสภาพแวดล้อมในการทำงานเกี่ยวกับความร้อน แสงสว่าง และเสียง ลงวันที่ 17 ตุลาคม 2559 และประกาศกรมสวัสดิการและคุ้มครองแรงงาน เรื่อง การคำนวณระดับเสียงที่สัมผัสในหูเมื่อไม่สวมใส่อุปกรณ์คุ้มครองความปลอดภัยส่วนบุคคล พ.ศ. 2561</p>	<p>- โครงการจัดให้มีอุปกรณ์ป้องกันอันตรายส่วนบุคคลไว้ให้คนงานอย่างเพียงพอ พร้อมทั้งกำชับให้คนงานสวมใส่อุปกรณ์ป้องกันอันตรายส่วนบุคคลตลอดเวลา</p> <p>- โครงการได้จัดให้มีการฝึกอบรมเกี่ยวกับวิธีการใช้และการบำรุงรักษาอุปกรณ์คุ้มครองความปลอดภัยส่วนบุคคลอย่างถูกวิธี</p> <p>- โครงการปฏิบัติตามมาตรการที่กำหนด โดยเลือกใช้ อุปกรณ์หรือเครื่องจักรที่มีระดับเสียงต่ำหรือติดตั้งอุปกรณ์ลดเสียง</p> <p>- โครงการจัดให้มีพื้นที่พักผ่อนสำหรับคนงานที่ทำงานสัมผัสเสียงดังโดยให้มีการสลับช่วงกันทำงานเพื่อไม่ให้แต่ละบุคคลสัมผัสเสียงนานเกินไป พร้อมทั้งจัดให้มีอุปกรณ์ป้องกันอันตรายส่วนบุคคลให้กับคนงานและกำชับให้คนงานสวมใส่อุปกรณ์ตลอดการก่อสร้าง</p>	<p>-</p> <p>-</p> <p>-</p> <p>-</p>	<p>- ดัชนีภาพที่ 22</p> <p>- ดัชนีภาพที่ 22</p> <p>-</p> <p>- ดัชนีภาพที่ 25</p>

ตารางที่ 3.1-1 (ต่อ) สรุปผลการปฏิบัติตามมาตรการป้องกันและแก้ไขผลกระทบสิ่งแวดล้อม โครงการ เสนา คิทท์ เวสต์เกต-บางบัวทอง 2 ของบริษัท เสนา เอชเอชพี 16 จำกัด

องค์ประกอบทางสิ่งแวดล้อมและคุณค่าต่างๆ	มาตรการป้องกันและแก้ไขผลกระทบสิ่งแวดล้อม	รายละเอียดการปฏิบัติตามมาตรการฯ	ปัญหา/อุปสรรคและการแก้ไข	เอกสารอ้างอิงรูปภาพหรือเอกสาร
5.3 อากาศและเสียง (ต่อ)	<p>5) มีเจ้าหน้าที่ความปลอดภัยระดับวิชาชีพ (จป.วิชาชีพ) ควบคุมการทำงานของพนักงานก่อสร้างตลอดระยะเวลาการก่อสร้าง</p> <p>6) กำหนดชั่วโมงทำงานของพนักงานก่อสร้างเมื่อสวมใส่ที่ครอบหูลดเสียง (Ear Muffs) ค่า NRR 30 dB ขณะทำงานในระยะห่างไม่เกิน 1 เมตร จากอุปกรณ์ก่อสร้างในแต่ละกิจกรรม ดังนี้</p> <p>6.1) งานฐานรากและงานเข็ม</p> <ul style="list-style-type: none"> - กรณีใช้เครื่องจักรชนิดเดี่ยว ให้ทำงานต่อเนื่องได้ไม่เกิน 4 ชั่วโมง 30 นาที - กรณีใช้เครื่องจักรหลายชนิดพร้อมกัน ให้ทำงานต่อเนื่องได้ไม่เกิน 1 ชั่วโมง 43 นาที <p>6.2) งานโครงสร้าง</p> <ul style="list-style-type: none"> - กรณีใช้เครื่องจักรชนิดเดี่ยว ให้ทำงานต่อเนื่องได้ไม่เกิน 5 ชั่วโมง 39 นาที - กรณีใช้เครื่องจักรหลายชนิดพร้อมกัน ให้ทำงานต่อเนื่องได้ไม่เกิน 3 ชั่วโมง 30 นาที 	<p>- โครงการได้จัดให้มีเจ้าหน้าที่ความปลอดภัยวิชาชีพ ควบคุมการทำงานของพนักงานก่อสร้างตลอดระยะเวลาการก่อสร้าง</p> <p>- โครงการจัดให้มีพื้นที่พักผ่อนสำหรับพนักงานที่ทำงานสัมผัสเสียงดังโดยให้มีการสลับช่วงกันทำงานเพื่อไม่ให้แต่ละบุคคลสัมผัสเสียงนานเกินไป พร้อมทั้งจัดให้มีอุปกรณ์ป้องกันอันตรายส่วนบุคคลให้กับพนักงานและกำชับให้พนักงานสวมใส่อุปกรณ์ตลอดการก่อสร้าง</p>	<p>-</p> <p>-</p>	<p>-</p> <p>- ดังภาพที่ 16 และภาพที่ 25</p>

ตารางที่ 3.1-1 (ต่อ) สรุปผลการปฏิบัติตามมาตรการป้องกันและแก้ไขผลกระทบสิ่งแวดล้อม โครงการ เสนา คิทท์ เวสต์เกต-บางบัวทอง 2 ของบริษัท เสนา เอชเอชพี 16 จำกัด

องค์ประกอบทางสิ่งแวดล้อมและคุณค่าต่างๆ	มาตรการป้องกันและแก้ไขผลกระทบสิ่งแวดล้อม	รายละเอียดการปฏิบัติตามมาตรการฯ	ปัญหา/อุปสรรคและการแก้ไข	เอกสารอ้างอิงรูปภาพหรือเอกสาร
5.3 อาชีวอนามัยและความปลอดภัย (ต่อ)	6.3) งานตกแต่งและเก็บงาน - กรณีใช้เครื่องจักรชนิดเดียว ให้ทำงานต่อเนื่องได้ไม่เกิน 3 ชั่วโมง 30 นาที - กรณีใช้เครื่องจักรหลายชนิดพร้อมกัน ให้ทำงานต่อเนื่องได้ไม่เกิน 2 ชั่วโมง 50 นาที	- โครงการจัดให้มีพื้นที่พักผ่อนสำหรับคนงานที่ทำงานสัมผัสเสียงดังโดยให้มีการสลับช่วงกันทำงานเพื่อไม่ให้แต่ละบุคคลสัมผัสเสียงนานเกินไป พร้อมทั้งจัดให้มีอุปกรณ์ป้องกันอันตรายส่วนบุคคลให้กับคนงานและกำชับให้คนงานสวมใส่อุปกรณ์ตลอดการก่อสร้าง	-	- ดังภาพที่ 16 และภาพที่ 25
	7) จัดให้มีการหยุดพักหรือให้คนงานหมุนเวียนสลับหน้าที่ระหว่างกัน เพื่อให้ระดับเสียงที่ที่คนงานได้รับเฉลี่ยตลอดระยะเวลาการทำงาน 8 ชั่วโมง ไม่เกิน 85 เดซิเบลเอ	- โครงการจัดให้มีพื้นที่พักผ่อนสำหรับคนงานที่ทำงานสัมผัสเสียงดังโดยให้มีการสลับช่วงกันทำงานเพื่อไม่ให้แต่ละบุคคลสัมผัสเสียงนานเกินไป พร้อมทั้งจัดให้มีอุปกรณ์ป้องกันอันตรายส่วนบุคคลให้กับคนงานและกำชับให้คนงานสวมใส่อุปกรณ์ตลอดการก่อสร้าง	-	- ดังภาพที่ 16 และภาพที่ 25
	8) ลดจำนวนเครื่องจักรที่มีเสียงดังที่ใช้งานอยู่ในพื้นที่ใกล้เคียงกัน	- โครงการปฏิบัติตามมาตรการที่กำหนด โดยจะจัดวางเครื่องจักรที่มีเสียงดังที่ใช้งานอยู่ในพื้นที่ใกล้เคียงกัน	-	-
	9) กำหนดให้คนงานทำงานในระยะที่ห่างกันเพื่อลดผลกระทบด้านเสียงจากการใช้งานเครื่องจักรหลายชนิดพร้อมกัน	- โครงการปฏิบัติตามมาตรการที่กำหนดอย่างเคร่งครัด	-	-
	การป้องกันอันตรายจากแรงสั่นสะเทือน		-	
	1) ใช้อุปกรณ์ป้องกันส่วนบุคคล เช่น ใช้ถุงมือสองชั้นหรือถุงมือสำหรับป้องกันแรงสั่นสะเทือน	- โครงการจัดให้มีอุปกรณ์ป้องกันอันตรายส่วนบุคคลสำหรับคนงานก่อสร้าง พร้อมทั้งกำชับให้คนงานสวมใส่อุปกรณ์ป้องกันอันตรายส่วนบุคคลตลอดการก่อสร้าง	-	- ดังภาพที่ 16
	2) ที่นั่งสำหรับรถขุดเจาะ หรือรถแทรกเตอร์ควรมีที่นั้งด้วยวัสดุที่ป้องกันการสั่นสะเทือน	- ปัจจุบันโครงการไม่มีกิจกรรมที่ใช้เครื่องขุดเจาะ หากมีความจำเป็นต้องใช้จะรายงานให้ทราบในรายงานฉบับถัดไป	-	-

ตารางที่ 3.1-1 (ต่อ) สรุปผลการปฏิบัติตามมาตรการป้องกันและแก้ไขผลกระทบสิ่งแวดล้อม โครงการ เสนา คิทท์ เวสต์เกต-บางบัวทอง 2 ของบริษัท เสนา เอชเอชพี 16 จำกัด

องค์ประกอบทางสิ่งแวดล้อมและคุณค่าต่างๆ	มาตรการป้องกันและแก้ไขผลกระทบสิ่งแวดล้อม	รายละเอียดการปฏิบัติตามมาตรการฯ	ปัญหา/อุปสรรคและการแก้ไข	เอกสารอ้างอิงรูปภาพหรือเอกสาร
5.3 อาชีวอนามัยและความปลอดภัย (ต่อ)	<p>3) ตรวจตราการทำงานของผู้ปฏิบัติงานที่ใช้เครื่องมือที่มีความเสี่ยงสูงอย่างใกล้ชิด</p> <p>การป้องกันอันตรายจากการสัมผัสสารเคมีในการก่อสร้าง</p> <p>1) จัดหาอุปกรณ์ป้องกันอันตรายส่วนบุคคลที่เหมาะสมตามประเภทงานที่ทำและกวดขันให้คนงานก่อสร้างต้องใช้ชุดหน้ากากป้องกันสารพิษ ถุงมือยางที่ป้องกันอันตรายจากสารเคมีที่กระเด็น รองเท้าพื้นยางหุ้มส้น เมื่อต้องทำงานที่สัมผัสสารเคมีที่เป็นพิษสะสม</p> <p>2) ติดป้ายสัญญาณเตือนพื้นที่ที่ต้องสวมใส่อุปกรณ์ป้องกันอันตรายส่วนบุคคลชนิดใดบ้างที่มองเห็น ได้ชัดเจน เพื่อเตือนให้คนงานก่อสร้างต้องสวมใส่อุปกรณ์ป้องกันอันตรายในระหว่างการทำงาน</p> <p>3) กำหนดพื้นที่จัดเก็บสารเคมีโดยเฉพาะ และติดตั้งป้ายเตือน “สารอันตราย” ให้ชัดเจน</p>	<p>- โครงการได้จัดให้มีเจ้าหน้าที่ความปลอดภัยและวิศวกรคอยควบคุมการก่อสร้างตลอดเวลา</p> <p>- โครงการจัดให้มีอุปกรณ์ป้องกันอันตรายส่วนบุคคลไว้ให้คนงานก่อสร้างอย่างเพียงพอต่อจำนวนคนงาน พร้อมทั้งจัดให้มีกิจกรรมอบรมการใช้อุปกรณ์ป้องกันอันตรายส่วนบุคคลเพื่อให้คนงานใช้งานได้อย่างถูกต้อง</p> <p>- โครงการจัดทำป้ายเตือนบริเวณพื้นที่ที่ต้องสวมใส่อุปกรณ์ป้องกันอันตราย และจัดให้มีอุปกรณ์ป้องกันอันตรายส่วนบุคคลไว้สำหรับคนงานก่อสร้างอย่างเพียงพอและกำชับให้คนงานสวมใส่อุปกรณ์ป้องกันอันตรายขณะปฏิบัติงานตลอดเวลา</p> <p>- ปัจจุบันโครงการไม่มีการใช้สารเคมีในพื้นที่โครงการ ทั้งนี้หากโครงการมีการใช้อุปกรณ์ดังกล่าวโครงการจะปฏิบัติตามมาตรการที่กำหนดอย่างเคร่งครัด</p>	- - -	- ดังภาพผนวกที่ 11 - ดังภาพที่ 16 และภาพที่ 22 - ดังภาพที่ 16 และภาพที่ 28 -

ตารางที่ 3.1-1 (ต่อ) สรุปผลการปฏิบัติตามมาตรการป้องกันและแก้ไขผลกระทบสิ่งแวดล้อม โครงการ เสนา คิทท์ เวสต์เกต-บางบัวทอง 2 ของบริษัท เสนา เอชเอชพี 16 จำกัด

องค์ประกอบทางสิ่งแวดล้อมและคุณค่าต่างๆ	มาตรการป้องกันและแก้ไขผลกระทบสิ่งแวดล้อม	รายละเอียดการปฏิบัติตามมาตรการฯ	ปัญหา/อุปสรรคและการแก้ไข	เอกสารอ้างอิงรูปภาพหรือเอกสาร
5.3 อาชีวอนามัยและความปลอดภัย (ต่อ)	1) จัดให้มีที่พักแรงงานในช่วงกลางวันภายในหน่วยก่อสร้างให้เหมาะสม ไม่แออัด สะอาด อากาศถ่ายเทสะดวก	- โครงการได้จัดให้มีพื้นที่พักผ่อนสำหรับคนงานก่อสร้างภายในโครงการ	-	- ดังภาพที่ 25
	2) จัดเตรียมน้ำดื่มสะอาดให้เพียงพอต่อความต้องการของคนงานก่อสร้าง	- โครงการจัดหาน้ำดื่มสะอาดให้กับคนงานก่อสร้างในโครงการ	-	- ดังภาพที่ 26
	3) จัดแยกพื้นที่สูบบุหรี่ไว้แยกจากพื้นที่พักคนงานทั่วไป	- โครงการอยู่ระหว่างการจัดทำพื้นที่สูบบุหรี่ให้กับคนงาน ทั้งนี้หากโครงการดำเนินการแล้วเสร็จ โครงการจะรายงานผลการปฏิบัติในรายงานฉบับถัดไป	-	-
	4) ผู้รับเหมาก่อสร้าง ต้องมีเอกสารการจ้างงานคนงานอย่างถูกต้อง มีหลักฐานประกันสังคม	- โครงการปฏิบัติตามมาตรการที่กำหนดอย่างเคร่งครัด	-	-
	5) ผู้รับเหมาก่อสร้างต้องทำประกันอุบัติเหตุ ประกันสุขภาพ หรือการจัดเตรียมกองทุนสวัสดิการสำหรับแรงงานที่เหมาะสม	- โครงการอยู่ระหว่างการจัดทำประกันอุบัติเหตุ ประกันสุขภาพให้กับคนงานก่อสร้างทุกคน ทั้งนี้หากโครงการดำเนินการแล้วเสร็จโครงการจะรายงานผลการปฏิบัติในรายงานฉบับถัดไป	-	-
	6) จัดตั้งหน่วยพยาบาลและห้องปฐมพยาบาลในสำนักงานก่อสร้าง เพื่อช่วยชีวิตจากอุบัติเหตุ และต้องมีการฝึกฝนฝึกซ้อมเจ้าหน้าที่อยู่เป็นประจำให้รวดเร็ว ถูกวิธีการ และสามารถปฏิบัติงานได้อย่างมีประสิทธิภาพ	- โครงการจัดให้มีอุปกรณ์ปฐมพยาบาลเบื้องต้นไว้บริเวณพื้นที่โครงการ พร้อมทั้งจัดให้มีแผนฉุกเฉินไว้เพื่อรองรับกรณีเกิดเหตุการณ์ฉุกเฉินและสามารถรองรับเหตุได้ทัน	-	- ดังภาพที่ 37
	7) จัดให้มีรถยนต์ประจำพื้นที่ก่อสร้าง อย่างน้อย 1 คันสำหรับนำส่งคนงานที่ประสบอุบัติเหตุ หรือเจ็บป่วยหนักในระหว่างการทำงาน	- โครงการจัดให้มีรถยนต์ประจำพื้นที่ก่อสร้างสำหรับนำส่งคนงานที่ประสบอุบัติเหตุ หรือเจ็บป่วยหนักในระหว่างการทำงาน	-	-

ตารางที่ 3.1-1 (ต่อ) สรุปผลการปฏิบัติตามมาตรการป้องกันและแก้ไขผลกระทบสิ่งแวดล้อม โครงการ เสนา คิทท์ เวสต์เกต-บางบัวทอง 2 ของบริษัท เสนา เอชเอชพี 16 จำกัด

องค์ประกอบทางสิ่งแวดล้อม และคุณค่าต่างๆ	มาตรการป้องกันและแก้ไขผลกระทบสิ่งแวดล้อม	รายละเอียดการปฏิบัติตามมาตรการฯ	ปัญหา/อุปสรรค และการแก้ไข	เอกสารอ้างอิง รูปภาพหรือเอกสาร
5.3 อาชีวอนามัยและความปลอดภัย (ต่อ)	1) การก่อสร้างโครงการต้องจัดให้มีเจ้าหน้าที่จากบริษัทผู้รับเหมา แจ้งผู้พักอาศัยข้างเคียง พร้อมทั้งให้หมายเลขโทรศัพท์ของเจ้าหน้าที่ควบคุมการก่อสร้าง เพื่อให้สามารถติดต่อกับโครงการได้โดยตรง ซึ่งหากได้รับแจ้งผลกระทบต้องหาแนวทางแก้ไขโดยทันที	- โครงการจัดให้มีเจ้าหน้าที่เข้าพบปะบ้านข้างเคียงโครงการ โดยแจ้งแผนงานก่อสร้างให้บ้านข้างเคียงทราบ พร้อมทั้งติดป้ายรายละเอียดโครงการไว้ด้านหน้าโครงการอย่างชัดเจน	-	- ดังภาพที่ 2
	2) ติดตั้งกล้องวงจรปิดภายในพื้นที่ก่อสร้าง และบริเวณแนวรั้วโครงการ เพื่อตรวจสอบความปลอดภัยภายในพื้นที่โครงการ และพื้นที่ใกล้เคียง	- โครงการอยู่ระหว่างการติดตั้งกล้องวงจรปิดบริเวณพื้นที่โครงการ ทั้งนี้หากโครงการดำเนินการแล้วเสร็จ โครงการจะรายงานผลการปฏิบัติในรายงานฉบับถัดไป	-	-
	3) ติดตั้งป้ายเตือนอันตรายในบริเวณที่ติดต่อกับพื้นที่สาธารณะเพื่อความปลอดภัยของประชาชน	- โครงการได้จัดทำป้ายเตือนอันตรายบริเวณที่ติดต่อกับพื้นที่สาธารณะเพื่อความปลอดภัยของประชาชน	-	- ดังภาพที่ 28
	4) จัดให้มีเจ้าหน้าที่ความปลอดภัยประจำพื้นที่ก่อสร้าง เพื่อควบคุมการปฏิบัติตามมาตรการป้องกันและแก้ไขผลกระทบอย่างเคร่งครัด	- โครงการจัดให้มีเจ้าหน้าที่ความปลอดภัยประจำโครงการเพื่อควบคุมการปฏิบัติตามมาตรการป้องกันและแก้ไขผลกระทบอย่างเคร่งครัด	-	-
	5) บริเวณทางเข้า-ออก ต้องมีเจ้าหน้าที่ดูแลการเข้า-ออกของเจ้าหน้าที่ คนงาน ยานพาหนะต่างๆ ตลอด 24 ชั่วโมง เพื่อความปลอดภัยและความเป็นระเบียบเรียบร้อย	- โครงการจัดให้มีเจ้าหน้าที่รักษาความปลอดภัยประจำพื้นที่โครงการ เพื่อคอยอำนวยความสะดวกบริเวณพื้นที่โครงการตลอดเวลา	-	- ดังภาพที่ 3
	6) ควบคุมความประพฤติของคนงานก่อสร้างไม่ให้ก่อปัญหาแก่ชุมชน	- โครงการได้จัดให้มีหัวหน้างานคอยควบคุมความประพฤติของคนงานก่อสร้าง พร้อมทั้งจัดให้มีกฎระเบียบปฏิบัติให้คนงานได้ปฏิบัติตามอย่างเคร่งครัด	-	- ดังภาพที่ 6 และภาคผนวกที่ 6

ตารางที่ 3.1-1 (ต่อ) สรุปผลการปฏิบัติตามมาตรการป้องกันและแก้ไขผลกระทบสิ่งแวดล้อม โครงการ เสนา คิทท์ เวสต์เกต-บางบัวทอง 2 ของบริษัท เสนา เอชเอชพี 16 จำกัด

องค์ประกอบทางสิ่งแวดล้อมและคุณค่าต่างๆ	มาตรการป้องกันและแก้ไขผลกระทบสิ่งแวดล้อม	รายละเอียดการปฏิบัติตามมาตรการฯ	ปัญหา/อุปสรรคและการแก้ไข	เอกสารอ้างอิงรูปภาพหรือเอกสาร
5.3 อาชีวอนามัยและความปลอดภัย (ต่อ)	<p>7) ต้องควบคุมมิให้คนงานในสังกัดเข้าไปในย่านที่พกอาศัยใกล้เคียง เพื่อป้องกันประชาชนหวาดระแวงหรือรู้สึกไม่ปลอดภัยในชีวิตและทรัพย์สิน</p> <p>8) กำหนดให้แขนของเครนจะต้องอยู่เฉพาะภายในพื้นที่โครงการเท่านั้นไม่ล้ำไปยังพื้นที่ข้างเคียง</p> <p>9) จัดให้มีผู้ควบคุมการใช้เครนที่มีประสบการณ์ และองค์ความรู้ด้านการยก ควบคุมตลอดเวลาที่มีการทำการยก รวมทั้งทำแผนการยกก่อนการทำงาน</p> <p>10) การติดตั้งเครน จะต้องมิให้วิศวกรวิชาชีพเป็นผู้รับรอง รวมทั้งวิศวกรควบคุมการติดตั้งต้องมีคุณสมบัติ เช่น ผ่านการฝึกอบรมก่อนปฏิบัติเป็นต้น</p> <p>11) ขณะปฏิบัติงาน เมื่อพบว่ามีความเสี่ยงเกิดขึ้นให้หยุดงานและแจ้งผู้ควบคุมงานหรือวิศวกรให้ทราบเพื่อทำการแก้ไข</p> <p>12) จัดให้มีการประกันภัยความรับผิดชอบตามกฎหมายต่อชีวิตร่างกาย และทรัพย์สินของบุคคลภายนอก และแสดงสำเนาตารางกรมธรรม์ประกันภัยดังกล่าวไว้ในที่เปิดเผยและเห็นได้ง่าย</p> <p>13) ในกรณีที่เกิดความเสียหายต่ออาคารข้างเคียง หลักเกณฑ์และเงื่อนไขในการจ่ายเงินชดเชยค่าเสียหายหรือการดำเนินการแก้ไข</p>	<p>- โครงการได้จัดให้มีบ้านพักคนงานไว้สำหรับคนงานก่อสร้าง พร้อมทั้งจัดให้มีกฎระเบียบให้คนงานได้ปฏิบัติตามอย่างเคร่งครัด</p> <p>- ปัจจุบันโครงการไม่มีการใช้เครนในพื้นที่ก่อสร้าง หากมีกิจกรรมดังกล่าวจะปฏิบัติตามมาตรการที่กำหนดอย่างเคร่งครัด</p> <p>- ปัจจุบันโครงการไม่มีการใช้เครนในพื้นที่ก่อสร้าง หากมีกิจกรรมดังกล่าวจะปฏิบัติตามมาตรการที่กำหนดอย่างเคร่งครัด</p> <p>- โครงการได้จัดให้มีวิศวกรคอยควบคุมการก่อสร้างตลอดเวลา เพื่อให้การก่อสร้างเป็นไปตามหลักวิศวกรรม</p> <p>- ขณะดำเนินการก่อสร้าง หากพบว่าโครงการมีความเสี่ยงโครงการจะให้หยุดกิจกรรมการก่อสร้างทันที ทั้งนี้จัดให้มีวิศวกรคอยควบคุมการก่อสร้างตลอดเวลา</p> <p>- โครงการจัดให้มีกรมธรรม์ประกันภัยในการก่อสร้าง ทั้งนี้โครงการจะมีมาตรการการชดเชยความเสียหาย ในกรณีที่ตรวจพบว่ามาจากการดำเนินการของโครงการโดยความเสียหายที่มีต่อโครงสร้างอาคารจะรับผิดชอบหลังจากการก่อสร้างทันที</p> <p>- หากพบว่ามีผู้ที่ได้รับผลกระทบจากการก่อสร้างโครงการโครงการจะปฏิบัติตามมาตรการที่กำหนด</p>	<p>-</p> <p>-</p> <p>-</p> <p>-</p> <p>-</p> <p>-</p> <p>-</p>	<p>- ดังภาพที่ 23 และภาคผนวกที่ 6-7</p> <p>-</p> <p>-</p> <p>- ดังภาคผนวกที่ 11</p> <p>- ดังภาคผนวกที่ 11</p> <p>- ดังภาคผนวกที่ 13</p> <p>-</p>

ตารางที่ 3.1-1 (ต่อ) สรุปผลการปฏิบัติตามมาตรการป้องกันและแก้ไขผลกระทบสิ่งแวดล้อม โครงการ เสนา คิทท์ เวสต์เกต-บางบัวทอง 2 ของบริษัท เสนา เอชเอชพี 16 จำกัด

องค์ประกอบทางสิ่งแวดล้อมและคุณค่าต่างๆ	มาตรการป้องกันและแก้ไขผลกระทบสิ่งแวดล้อม	รายละเอียดการปฏิบัติตามมาตรการฯ	ปัญหา/อุปสรรคและการแก้ไข	เอกสารอ้างอิงรูปภาพหรือเอกสาร
5.3 อาชีวอนามัยและความปลอดภัย (ต่อ)	<p>ผลกระทบให้กับบุคคลที่ได้รับความเสียหายให้เป็นไปตามข้อตกลงระหว่างผู้ที่ได้รับความเสียหายจากเหตุดังกล่าวกับเจ้าของโครงการกรณีที่ไม่สามารถหาข้อตกลงในการชดเชยความเสียหายได้ให้ปฏิบัติตามพระราชบัญญัติการไกล่เกลี่ยข้อพิพาท พ.ศ. 2562</p> <p>14) จัดให้มีถังดับเพลิงเคมีชนิดมือถือ ไว้ภายในสำนักงานก่อสร้าง และพื้นที่เก็บวัสดุ เพื่อเตรียมความพร้อมกรณีเกิดเหตุเพลิงไหม้</p> <p>15) จัดให้มีการเก็บสถิติการเกิดอุบัติเหตุ และแสดงผลการเกิดอุบัติเหตุในพื้นที่ก่อสร้าง เพื่อนำผลดังกล่าวมาตรวจประเมินประสิทธิภาพของการปฏิบัติตามมาตรการป้องกันและแก้ไข และปรับปรุงมาตรการให้เหมาะสมต่อไป</p>	<p>- โครงการจัดให้มีถังดับเพลิงไว้บริเวณพื้นที่ต่างๆในโครงการ และติดป้ายแนะนำการใช้ถังดับเพลิงไว้บริเวณถังดับเพลิง พร้อมทั้งจัดให้มีเจ้าหน้าที่คอยตรวจสอบถังดับเพลิงให้อยู่ในสภาพที่พร้อมใช้งานตลอดเวลา</p> <p>- โครงการจัดให้มีการเก็บสถิติการเกิดอุบัติเหตุ ซึ่งโครงการอยู่ระหว่างการจัดทำป้ายแสดงสถิติการเกิดอุบัติเหตุ หากโครงการดำเนินการแล้วเสร็จโครงการจะปฏิบัติตามมาตรการที่กำหนด</p>	-	- ดังภาพที่ 15-16
<p>5.3.1 โรคติดต่อร้ายแรง</p> <p>(1) โรคติดเชื้อไวรัสโคโรนาสายพันธุ์ใหม่ 2019</p> <p>(COVID-19)</p>	<p>1) การให้ความรู้แก่คนงานก่อสร้างและแรงงานให้มีพฤติกรรมป้องกันโรค กินร้อน ใช้ช้อนส่วนตัว หมั่นล้างมือ และสวมหน้ากากอนามัย</p>	<p>- โครงการได้มอบหมายให้เจ้าหน้าที่ความปลอดภัยรณรงค์ให้คนงานกินร้อน ใช้ช้อนส่วนตัว หมั่นล้างมือ และสวมหน้ากากอนามัย ผ่านกิจกรรม Morning Talk เพื่อป้องกันการแพร่ระบาดของโรค</p>	-	- ดังภาพที่ 22

ตารางที่ 3.1-1 (ต่อ) สรุปผลการปฏิบัติตามมาตรการป้องกันและแก้ไขผลกระทบสิ่งแวดล้อม โครงการ เสนา คิทท์ เวสต์เกต-บางบัวทอง 2 ของบริษัท เสนา เอชเอชพี 16 จำกัด

องค์ประกอบทางสิ่งแวดล้อมและคุณค่าต่างๆ	มาตรการป้องกันและแก้ไขผลกระทบสิ่งแวดล้อม	รายละเอียดการปฏิบัติตามมาตรการฯ	ปัญหา/อุปสรรคและการแก้ไข	เอกสารอ้างอิงรูปภาพหรือเอกสาร
5.3.1 โรคติดต่อร้ายแรง (1) โรคติดเชื้อไวรัสโคโรนาสายพันธุ์ใหม่ 2019 (COVID-19)	2) จัดหาวัสดุอุปกรณ์สำหรับพนักงานอย่างพอเพียง			
	2.1) จัดหาหน้ากากผ้าหรือหน้ากากอนามัย และอุปกรณ์ป้องกันตนเองขณะปฏิบัติงานอย่างเหมาะสม และเพียงพอ	- โครงการจัดให้มีหน้ากากอนามัย และอุปกรณ์ป้องกันตนเองขณะปฏิบัติงาน พร้อมทั้งกำชับให้พนักงานสวมใส่ตลอดเวลาการก่อสร้าง	-	- ดังภาพที่ 16
	2.2) จัดให้มีที่ล้างมือพร้อมสบู่ หรือจุดบริการเจลแอลกอฮอล์ สำหรับคนงาน อย่างเพียงพอ ทั้งในพื้นที่ บริเวณก่อสร้าง และที่พักคนงาน	- โครงการจัดให้มีที่ล้างมือพร้อมสบู่ หรือจุดบริการเจลแอลกอฮอล์ สำหรับคนงานอย่างเพียงพอ ทั้งในพื้นที่ บริเวณก่อสร้าง และที่พักคนงาน	-	- ดังภาพที่ 27
	3) จัดให้มีการคัดกรองเบื้องต้น โดยสังเกตผู้ที่มีอาการเจ็บป่วย เช่น มีไข้ ไอ จาม มีน้ำมูก หรือเหนื่อยหอบ ให้หยุดปฏิบัติงาน และพาไปพบแพทย์ทันที	- โครงการจัดให้มีการคัดกรองเบื้องต้น โดยสังเกตผู้ที่มีอาการเจ็บป่วย เช่น มีไข้ ไอ จาม มีน้ำมูก หรือเหนื่อยหอบ ให้หยุดปฏิบัติงาน และพาไปพบแพทย์ทันที	-	-
	4) จัดให้มีแอลกอฮอล์เจลสำหรับฆ่าเชื้อไว้ให้บริการแก่คนงานก่อสร้าง รวมถึงวัคซีนหุมีร่างกายก่อนเข้าเขตงานก่อสร้าง	- โครงการจัดให้มีจุดบริการเจลแอลกอฮอล์ สำหรับคนงานอย่างเพียงพอ ทั้งในพื้นที่บริเวณก่อสร้าง และที่พักคนงาน	-	- ดังภาพที่ 27
	5) เมื่อพบผู้มีไข้ ไอ หรืออาการแสดงของผู้ติดเชื้อทางเดินหายใจ ให้แยกผู้ป่วยและพาผู้ป่วยไปพบแพทย์ เพื่อยกระดับมาตรการความปลอดภัยขั้นสูงสุดในเชิงรุก	- หากโครงการพบว่าคนงานมีไข้ ไอ หรือมีอาการแสดงของผู้ติดเชื้อทางเดินหายใจ ให้แยกผู้ป่วยและพาผู้ป่วยไปพบแพทย์ทันที	-	-
	6) ต้องปฏิบัติตามคำแนะนำด้านสาธารณสุขสำหรับสถานที่ก่อสร้าง และที่พักคนงานก่อสร้าง ในสถานการณ์การระบาดของโรคติดเชื้อไวรัสโคโรนา 2019 (COVID-19)	- โครงการได้กำชับให้คนงานปฏิบัติตามคำแนะนำด้านสาธารณสุขสำหรับสถานที่ก่อสร้าง และที่พักคนงานก่อสร้างเพื่อป้องกันการแพร่ระบาดของโรคโควิด-19	-	-

ตารางที่ 3.1-1 (ต่อ) สรุปผลการปฏิบัติตามมาตรการป้องกันและแก้ไขผลกระทบสิ่งแวดล้อม โครงการ เสนา คิทท์ เวสต์เกต-บางบัวทอง 2 ของบริษัท เสนา เอชเอชพี 16 จำกัด

องค์ประกอบทางสิ่งแวดล้อมและคุณค่าต่างๆ	มาตรการป้องกันและแก้ไขผลกระทบสิ่งแวดล้อม	รายละเอียดการปฏิบัติตามมาตรการฯ	ปัญหา/อุปสรรคและการแก้ไข	เอกสารอ้างอิงรูปภาพหรือเอกสาร
5.3.1 โรคติดต่อร้ายแรง (1) โรคติดเชื้อไวรัสโคโรนาสายพันธุ์ใหม่ 2019 (COVID-19) (ต่อ)	7) จัดให้มีการให้วัคซีนกับคนงานก่อสร้างที่เป็นกลุ่มเสี่ยงเมื่อมีการพัฒนาวัคซีนป้องกันโรคติดเชื้อไวรัสโคโรนา 2019 (COVID-19) แล้ว	- โครงการให้คนงานทุกคนได้รับวัคซีนป้องกันโรคติดเชื้อไวรัสโคโรนา 2019 (COVID-19) เพื่อป้องกันโรคโควิด-19	-	- ดังภาคผนวกที่ 12
5.4 สุขภาพและการสาธารณสุข 5.4.1 กิจกรรมการก่อสร้างและขนส่งที่มีต่อประชาชนที่พักอาศัยใกล้เคียงและตามแนวเส้นทางขนส่ง	ผลกระทบด้านคุณภาพอากาศ - ปฏิบัติตามมาตรการและแก้ไขผลกระทบสิ่งแวดล้อมในหัวข้อด้านคุณภาพอากาศอย่างเคร่งครัด ผลกระทบด้านเสียง - ปฏิบัติตามมาตรการและแก้ไขผลกระทบสิ่งแวดล้อมในหัวข้อด้านเสียงอย่างเคร่งครัด ผลกระทบการจัดการขยะมูลฝอย - ปฏิบัติตามมาตรการและแก้ไขผลกระทบสิ่งแวดล้อมในหัวข้อด้านการจัดการขยะมูลฝอยอย่างเคร่งครัด ผลกระทบการจัดการน้ำเสีย - ปฏิบัติตามมาตรการและแก้ไขผลกระทบสิ่งแวดล้อมในหัวข้อด้านอุทกวิทยาและคุณภาพน้ำผิวดินและการบำบัดน้ำเสียและสิ่งปฏิกูลอย่างเคร่งครัด	- โครงการปฏิบัติตามมาตรการที่กำหนดอย่างเคร่งครัด - โครงการปฏิบัติตามมาตรการที่กำหนดอย่างเคร่งครัด - โครงการปฏิบัติตามมาตรการที่กำหนดอย่างเคร่งครัด - โครงการปฏิบัติตามมาตรการที่กำหนดอย่างเคร่งครัด	- - - -	- - - -

ตารางที่ 3.1-1 (ต่อ) สรุปผลการปฏิบัติตามมาตรการป้องกันและแก้ไขผลกระทบสิ่งแวดล้อมโครงการ เสนา คีทท์ เวสต์เกต-บางบัวทอง 2 ของบริษัท เสนา เอชเอชพี 16 จำกัด

องค์ประกอบทางสิ่งแวดล้อมและคุณค่าต่างๆ	มาตรการป้องกันและแก้ไขผลกระทบสิ่งแวดล้อม	รายละเอียดการปฏิบัติตามมาตรการฯ	ปัญหา/อุปสรรคและการแก้ไข	เอกสารอ้างอิงรูปภาพหรือเอกสาร
5.4 สุขภาพและการสาธารณสุข 5.4.1 กิจกรรมการก่อสร้างและขนส่งที่มีต่อประชาชนที่พักอาศัยใกล้เคียงและตามแนวเส้นทางขนส่ง (ต่อ)	ผลกระทบด้านจิตใจ - ปฏิบัติตามมาตรการและแก้ไขผลกระทบสิ่งแวดล้อมในหัวข้อด้านคุณภาพอากาศและเสียงอย่างเคร่งครัด	- โครงการปฏิบัติตามมาตรการที่กำหนดอย่างเคร่งครัด	-	-
5.4.2 บ้านพักคนงานก่อสร้างที่มีต่อประชาชนที่พักอาศัยใกล้เคียง	1) การจัดการสิ่งแวดล้อมบริเวณบ้านพักคนงานได้ดำเนินการตามมาตรฐานบ้านพักคนงานและข้อกำหนดที่จะเป็นมาตรการในการป้องกันผลกระทบต่อชุมชนตาม “มาตรฐานและแบบก่อสร้างอาคารชั่วคราวสำหรับคนงานก่อสร้างและสถานรับเลี้ยงเด็กก่อนวัยเรียน” (มาตรฐาน ว.ส.ท.) 2) ประสานให้รถของเทศบาลเมืองใหม่บางบัวทอง มาสูบตะกอนไปกำจัดทันทีที่เต็ม 3) หลังจากการก่อสร้างแล้วเสร็จ ต้องดำเนินการสูบของเสียภายในห้องส้วมและระบบบำบัดน้ำเสียออก โดยให้หน่วยงานที่เกี่ยวข้อง นำไปกำจัดให้ถูกต้องตามหลักสุขาภิบาล หลังจากนั้นจึงปรับปรุงพื้นที่โดยการฝังกลบพร้อมฉีดน้ำยาฆ่าเชื้อ	- โครงการจัดให้มีบ้านพักคนงานที่อยู่บริเวณภายนอกโครงการ พร้อมทั้งจัดให้มีระบบสาธารณูปโภคให้กับคนงานอย่างเพียงพอต่อการใช้งาน - ปัจจุบันโครงการยังไม่มีการสูบตะกอนไปกำจัด เนื่องจากโครงการเพิ่งเริ่มดำเนินการก่อสร้าง และยังมีปริมาณตะกอนที่น้อย ทั้งนี้หากโครงการพบว่ามีปริมาณตะกอนที่มากโครงการจะปฏิบัติตามมาตรการที่กำหนด - ปัจจุบันโครงการอยู่ในช่วงงานโครงสร้างอาคารชั้นที่ 1 ทั้งนี้หากโครงการดำเนินการแล้วเสร็จ โครงการจะปฏิบัติตามมาตรการที่กำหนด	- - -	- ดังภาพที่ 23 - - ดังภาพที่ 19

ตารางที่ 3.1-1 (ต่อ) สรุปผลการปฏิบัติตามมาตรการป้องกันและแก้ไขผลกระทบสิ่งแวดล้อม โครงการ เสนา คีท เวสต์เกต-บางบัวทอง 2 ของบริษัท เสนา เอชเอชพี 16 จำกัด

องค์ประกอบทาง สิ่งแวดล้อมและคุณค่าต่างๆ	มาตรการป้องกันและแก้ไขผลกระทบสิ่งแวดล้อม	รายละเอียดการปฏิบัติตามมาตรการฯ	ปัญหา/อุปสรรค และการแก้ไข	เอกสารอ้างอิง รูปภาพหรือเอกสาร
5.4.2 บ้านพักคนงาน ก่อ ส ร ำ ง ที่ มี ต่ อ ประชาชนที่พักอาศัย ใกล้เคียง (ต่อ)	<p>4) ให้ขุดลอกแนวรางระบายน้ำที่ขุดไว้รอบพื้นที่ก่อสร้างและบ่อดักตะกอนอย่างน้อยปีละ 2 ครั้ง (ก่อนเข้าฤดูฝนและหลังผ่านฤดูฝน) ตลอดระยะเวลาช่วงก่อสร้าง</p> <p>5) จัดให้มีตะแกรงดักขยะในบ่อดักน้ำสุดท้ายและจัดให้มีเจ้าหน้าที่คอยทำหน้าที่เก็บกวาดมูลฝอยออกจากบ่อดักขยะสุดท้ายก่อนระบายออกสู่ท่อระบายน้ำสาธารณะ</p> <p>6) เก็บทำลายเศษวัสดุต่างๆ เช่น ขวด โห กระจบอง ฯลฯ หรือคลุมให้มีมิดชิดเพื่อไม่ให้ร่องรับน้ำได้ จะช่วยกำจัดแหล่งเพาะพันธุ์ยุงได้ดี</p> <p>7) ดำรงและกำจัดแหล่งเพาะพันธุ์ยุงลายบริเวณที่พักเป็นประจำ</p> <p>8) จัดให้มีเจ้าหน้าที่สาธารณสุขเข้ามาพ่นสารเคมีกำจัดยุง ในกรณีที่มีโรคไข้เลือดออกระบาด หรือพบผู้ป่วยบริเวณที่พักอาศัย</p> <p>9) บริเวณที่ปลูกต้นไม้ หากมีต้นไม้หนาแน่น ควรแก้ไขให้ดูโปร่งมากขึ้น</p> <p>10) ตรวจสอบสุขภาพคนงานก่อนรับเข้าทำงาน และหลังจากนั้นตรวจสอบสุขภาพคนงานปีละ 1 ครั้ง</p>	<p>- โครงการอยู่ระหว่างการดำเนินการขุดลอกแนวรางระบายน้ำที่ขุดไว้รอบพื้นที่ก่อสร้าง ทั้งนี้โครงการจะรายงานผลการปฏิบัติในรายงานฉบับถัดไป</p> <p>- โครงการอยู่ระหว่างการจัดทำตะแกรงดักขยะบริเวณบ่อดักน้ำ ทั้งนี้หากโครงการดำเนินการแล้วเสร็จ โครงการจะปฏิบัติตามมาตรการที่กำหนด</p> <p>- โครงการได้กำชับคนงานคลุม ขวด โห กระจบอง ให้มิดชิดไม่ให้ร่องรับน้ำได้ เพื่อทำลายแหล่งเพาะพันธุ์ยุงผ่านกิจกรรม Morning Talk</p> <p>- โครงการได้มอบหมายให้หัวหน้าคนงานกำจัดแหล่งเพาะพันธุ์ยุงลายบริเวณที่พักเป็นประจำ</p> <p>- โครงการอยู่ระหว่างการประสานงานหน่วยงานที่เกี่ยวข้องให้เข้ามาพ่นสารเคมีกำจัดยุงบริเวณบ้านพักคนงาน ทั้งนี้หากโครงการดำเนินการแล้วเสร็จ โครงการจะรายงานผลการปฏิบัติในรายงานฉบับถัดไป</p> <p>- ปัจจุบันโครงการยังไม่มีปลูกต้นไม้ในโครงการ ทั้งนี้หากโครงการมีกิจกรรมดังกล่าวโครงการจะปฏิบัติตามมาตรการที่กำหนด</p> <p>- โครงการมีแผนจะดำเนินการตรวจสอบสุขภาพคนงานในรอบระหว่างเดือนมกราคม-มิถุนายน 2565 ทั้งนี้โครงการจะรายงานผลการปฏิบัติในรายงานฉบับถัดไป</p>	- - - - - - -	- - ดังภาพที่ 22 - ดังภาพที่ 6 - -

ตารางที่ 3.1-1 (ต่อ) สรุปผลการปฏิบัติตามมาตรการป้องกันและแก้ไขผลกระทบสิ่งแวดล้อม โครงการ เสนา คิทท์ เวสต์เกต-บางบัวทอง 2 ของบริษัท เสนา เอชเอชพี 16 จำกัด

องค์ประกอบทางสิ่งแวดล้อมและคุณค่าต่างๆ	มาตรการป้องกันและแก้ไขผลกระทบสิ่งแวดล้อม	รายละเอียดการปฏิบัติตามมาตรการฯ	ปัญหา/อุปสรรคและการแก้ไข	เอกสารอ้างอิงรูปภาพหรือเอกสาร
5.4.2 บ้านพักคนงานก่อสร้างที่มีต่อประชาชนที่พักอาศัยใกล้เคียง (ต่อ)	11) กำจัดขุย และแหล่งเพาะพันธุ์ยุง ก่อนและหลังรื้อถอนบ้านพักคนงาน ห้องน้ำ ห้องส้วม โดยวิธีดังต่อไปนี้ (1) พ่นสารเคมีกำจัดยุงทั้งก่อนและหลังรื้อถอน โดยพ่นสารเคมีกำจัดยุงภายหลังเมื่อคนงานทั้งหมดย้ายออกไปหมดแล้ว (2) ใส่ทรายกำจัดลูกน้ำยุงลายในภาชนะที่พบลูกน้ำ (3) ทำความสะอาดพื้นที่ภายหลังการรื้อถอน และเมื่อพ่นสารเคมีกำจัดยุงแล้วเสร็จทันที	- ปัจจุบันโครงการอยู่ในช่วงงานโครงสร้างอาคาร ทั้งนี้หากโครงการถึงช่วงที่มีการรื้อถอนบ้านพักคนงานโครงการจะปฏิบัติตามมาตรการที่กำหนด	-	- ดังภาคผนวกที่ 19
5.5 การป้องกันอัคคีภัย	1) ห้ามเก็บวัตถุไวไฟหรือวัตถุระเบิดไว้ในอาคารซึ่งอยู่ในระหว่างการก่อสร้างและที่พักอาศัยของคนงานก่อสร้างในเขตก่อสร้าง เว้นแต่เก็บไว้ในที่ซึ่งปลอดภัยเท่าที่จำเป็นแก่การใช้งานประจำวันเท่านั้น 2) จัดทำป้าย "อันตราย" "ห้ามสูบบุหรี่" "ห้ามทำให้เกิดประกายไฟ" หรือ "ห้ามพกพาอุปกรณ์สำหรับจุดไฟหรือติดไฟ" หรือป้ายซึ่งมีข้อความอื่นที่มีความหมายในทำนองเดียวกัน ตามสภาพหรือคุณสมบัติของวัตถุไวไฟหรือวัตถุระเบิดไว้ให้เห็น ได้ชัดเจน ณ บริเวณนั้น และจัดให้มีเจ้าหน้าที่ดูแลมิให้บุคคลที่ไม่เกี่ยวข้องเข้าไปในบริเวณที่มีการกักเก็บวัตถุไวไฟ หรือวัตถุระเบิด	- ปัจจุบันโครงการไม่มีการใช้สารเคมีในพื้นที่โครงการ ทั้งนี้หากโครงการมีการใช้อุปกรณ์ดังกล่าวโครงการจะปฏิบัติตามมาตรการที่กำหนดอย่างเคร่งครัด - โครงการจัดทำป้ายเตือนอันตรายต่างๆ ติดตั้งในพื้นที่โครงการ และจัดให้มีการอบรมพนักงานใหม่ก่อนเริ่มทำงาน เพื่อชี้แจงให้ทราบเกี่ยวกับการปฏิบัติงานเพื่อความปลอดภัยของคนงานก่อสร้าง	- -	- - ดังภาพที่ 22 และภาพที่ 28

ตารางที่ 3.1-1 (ต่อ) สรุปผลการปฏิบัติตามมาตรการป้องกันและแก้ไขผลกระทบสิ่งแวดล้อม โครงการ เสนา คิทท์ เวสต์เกต-บางบัวทอง 2 ของบริษัท เสนา เอชเอชพี 16 จำกัด

องค์ประกอบทางสิ่งแวดล้อมและคุณค่าต่างๆ	มาตรการป้องกันและแก้ไขผลกระทบสิ่งแวดล้อม	รายละเอียดการปฏิบัติตามมาตรการฯ	ปัญหา/อุปสรรคและการแก้ไข	เอกสารอ้างอิงรูปภาพหรือเอกสาร
5.5 การป้องกันอัคคีภัย (ต่อ)	3) จัดให้มีเครื่องดับเพลิงแบบเคลื่อนย้ายได้ และต้องมีขนาดบรรจุไม่น้อยกว่าเครื่องละ 10 ปอนด์ อย่างน้อย 1 เครื่องในบริเวณสำนักงานภาคสนาม บริเวณที่มีงานเชื่อมโลหะ งานสีที่มีส่วนผสมของสารตัวทำละลายที่ไวไฟหรือติดไฟ งานที่อาจจะก่อให้เกิดอัคคีภัย และบริเวณพื้นที่เก็บเชื้อเพลิงหรือวัตถุไวไฟอื่นๆ รวมถึงในพื้นที่ก่อสร้างอาคารแต่ละชั้นอย่างน้อยชั้นละ 1 จุด	- โครงการจัดให้มีถังดับเพลิงและป้ายแนะนำการใช้ถังดับเพลิงไว้บริเวณพื้นที่โครงการ พร้อมทั้งจัดให้มีเจ้าหน้าที่คอยตรวจสอบสภาพการใช้งานของถังดับเพลิงให้อยู่ในสภาพที่ดี และพร้อมใช้งาน	-	- ดังภาพที่ 14
	4) ในการติดตั้งเครื่องดับเพลิงทุกจุดจะต้องให้ส่วนบนสุดของตัวเครื่องสูงจากระดับพื้นอาคารหรือสถานที่ก่อสร้างไม่เกิน 1.40 เมตร สามารถมองเห็นและใช้สอยได้โดยสะดวก	- โครงการจัดให้มีถังดับเพลิงและป้ายแนะนำการใช้ถังดับเพลิงไว้บริเวณพื้นที่โครงการ พร้อมทั้งจัดให้มีเจ้าหน้าที่คอยตรวจสอบสภาพการใช้งานของถังดับเพลิงให้อยู่ในสภาพที่ดี และพร้อมใช้งาน	-	- ดังภาพที่ 14
	5) ตรวจสอบเครื่องดับเพลิงให้อยู่ในสภาพใช้งานได้ตลอดช่วงที่ก่อสร้าง โดยตรวจสอบสภาพทุกๆ 6 เดือน	- โครงการจัดให้มีถังดับเพลิงและป้ายแนะนำการใช้ถังดับเพลิงไว้บริเวณพื้นที่โครงการ พร้อมทั้งจัดให้มีเจ้าหน้าที่คอยตรวจสอบสภาพการใช้งานของถังดับเพลิงให้อยู่ในสภาพที่ดี และพร้อมใช้งาน	-	- ดังภาพที่ 14
	6) ติดป้ายแนะนำการใช้อุปกรณ์ดับเพลิงแต่ละตัวไว้บริเวณที่อุปกรณ์ติดตั้งอยู่ เพื่อให้ผู้ที่อยู่ใกล้ที่เกิดเหตุสามารถใช้งานได้ทันที	- โครงการได้ติดป้ายแนะนำการใช้ถังดับเพลิงไว้บริเวณพื้นที่โครงการ พร้อมทั้งจัดให้มีเจ้าหน้าที่คอยตรวจสอบสภาพการใช้งานของถังดับเพลิงให้อยู่ในสภาพที่ดี และพร้อมใช้งาน	-	- ดังภาพที่ 14
	7) จัดให้มีทางหนีไฟและบันไดหนีไฟ รวมทั้งป้ายแสดงทางหนีไฟทุกชั้นของอาคารซึ่งอยู่ในระหว่างการก่อสร้าง และต้องดูแลไม่ให้มีกองวัสดุ เครื่องจักร หรือสิ่งอื่นใดกีดขวางทางหนีไฟและบันไดหนีไฟ	- ปัจจุบันโครงการอยู่ในช่วงงานขึ้นโครงสร้างอาคาร ทั้งนี้หากโครงการดำเนินการก่อสร้างแล้วเสร็จโครงการจะปฏิบัติตามมาตรการที่กำหนด	-	- ดังภาพที่ 19

ตารางที่ 3.1-1 (ต่อ) สรุปผลการปฏิบัติตามมาตรการป้องกันและแก้ไขผลกระทบสิ่งแวดล้อม โครงการ เสนา คิทท์ เวสต์เกต-บางบัวทอง 2 ของบริษัท เสนา เอชเอชพี 16 จำกัด

องค์ประกอบทางสิ่งแวดล้อมและคุณค่าต่างๆ	มาตรการป้องกันและแก้ไขผลกระทบสิ่งแวดล้อม	รายละเอียดการปฏิบัติตามมาตรการฯ	ปัญหา/อุปสรรคและการแก้ไข	เอกสารอ้างอิงรูปภาพหรือเอกสาร
5.5 การป้องกันอัคคีภัย (ต่อ)	<p>ทั้งนี้ ทางหนีไฟต้องมีความกว้างไม่น้อยกว่า 1.10 เมตร และบันไดหนีไฟถ้าเป็นบันไดชั่วคราวจะต้องมีความมั่นคงแข็งแรง และปลอดภัยแก่ผู้ใช้</p> <p>8) จัดให้มีระบบสัญญาณแจ้งเหตุเพลิงไหม้ที่สามารถได้ยินโดยทั่วถึงกันทั้งอาคาร เนื่องจากอาคารที่ก่อสร้างเป็นอาคารขนาดใหญ่กำหนดให้ผู้รับผิดชอบเกี่ยวกับการป้องกันและระงับอัคคีภัย ได้แก่ ผู้จัดการโครงการหรือผู้ควบคุมการก่อสร้าง เพื่อกำหนดแผนงานป้องกันและควบคุมเหตุการณ์เมื่อเกิดเหตุอัคคีภัยภายในพื้นที่ก่อสร้างโครงการ</p> <p>9) จัดให้มีอุปกรณ์ป้องกันอัคคีภัยเป็นแบบดับเพลิงผงเคมีแห้ง ขนาด 10 ปอนด์ไว้ประจำพื้นที่ก่อสร้างในบริเวณต่างๆ เพื่อความพร้อมในกรณีเกิดเหตุฉุกเฉินจากกิจกรรมที่เสี่ยงต่ออัคคีภัย ได้แก่ งานเชื่อม หรืองานที่มีการใช้แก๊สเชื้อเพลิง เป็นต้น โดยจะติดตั้งไว้ในบริเวณต่างๆ ดังนี้</p> <ul style="list-style-type: none"> - สำนักงานควบคุมการก่อสร้าง จำนวน 1 ถัง - พื้นที่เก็บวัสดุก่อสร้าง จำนวน 3 ถัง - พื้นที่ก่อสร้างตัวอาคารในชั้นต่างๆ ชั้นละ 2 ถัง 	<p>- ปัจจุบันโครงการอยู่ในช่วงงานขึ้นโครงสร้างอาคาร ทั้งนี้ หากโครงการดำเนินการก่อสร้างแล้วเสร็จโครงการจะปฏิบัติตามมาตรการที่กำหนด</p> <p>- โครงการจัดให้มีถังดับเพลิงและป้ายแนะนำการใช้ถังดับเพลิงไว้บริเวณพื้นที่โครงการ พร้อมทั้งจัดให้มีเจ้าหน้าที่คอยตรวจสอบสภาพการใช้งานของถังดับเพลิงให้อยู่ในสภาพที่ดี และพร้อมใช้งาน</p>	-	- ดังภาพที่ 19
			-	- ดังภาพที่ 14

ตารางที่ 3.1-1 (ต่อ) สรุปผลการปฏิบัติตามมาตรการป้องกันและแก้ไขผลกระทบสิ่งแวดล้อม โครงการ เสนา คิทท์ เวสต์เกต-บางบัวทอง 2 ของบริษัท เสนา เอชเอชพี 16 จำกัด

องค์ประกอบทางสิ่งแวดล้อมและคุณค่าต่างๆ	มาตรการป้องกันและแก้ไขผลกระทบสิ่งแวดล้อม	รายละเอียดการปฏิบัติตามมาตรการฯ	ปัญหา/อุปสรรคและการแก้ไข	เอกสารอ้างอิงรูปภาพหรือเอกสาร
5.5 การป้องกันอัคคีภัย (ต่อ)	10) ได้จัดให้มีกล้องวงจรปิดรอบพื้นที่ก่อสร้าง เพื่อช่วยในการตรวจสอบสถานภาพของพื้นที่ โดยมีห้องควบคุมที่สำนักงานก่อสร้างโครงการ รวมถึงจะจัดให้มีการอบรมการใช้อุปกรณ์ดับเพลิงแก่คนงานและซ้อมการอพยพคนกรณีเพลิงไหม้	- โครงการอยู่ระหว่างการติดตั้งกล้องวงจรปิดบริเวณพื้นที่โครงการ ทั้งนี้หากโครงการดำเนินการแล้วเสร็จ โครงการจะรายงานผลการปฏิบัติในรายงานฉบับถัดไป	-	-
5.6 สุขนทรียภาพ	1) จัดให้มีรั้วสูง 6 เมตร รอบโครงการ โดยช่วงประตูทางเข้าออกชั่วคราว จัดทำเป็นประตูผ้าใบเลื่อนที่เปิดเฉพาะช่วงรถเข้า-ออกโครงการ 2) ติดตั้งตาข่าย (Mesh Sheet) หรือผ้าใบที่มีความมั่นคงแข็งแรง ปิดคลุมด้านนอกโดยรอบโครงสร้างอาคารในระหว่างการก่อสร้าง หรือด้านนอกของนั่งร้านในระหว่างก่อสร้างโครงสร้างอาคาร เพื่อป้องกันฝุ่นละอองฟุ้งกระจายและลดผลกระทบด้านทัศนียภาพ 3) เมื่องานก่อสร้างแล้วเสร็จ ให้รื้อถอนนั่งร้าน อาคารต่างๆ สำหรับงานก่อสร้างออก และจัดทำพื้นที่สีเขียวตามตำแหน่งที่เสนอในรายงานการประเมินผลกระทบสิ่งแวดล้อม	- โครงการได้จัดทำรั้วถาวรไว้รอบบริเวณพื้นที่โครงการ - ปัจจุบันโครงการอยู่ในช่วงงานโครงสร้างอาคารชั้นที่ 1 ซึ่งอยู่ระหว่างการติดตั้ง Mesh Sheet คลุมรอบอาคารจนถึงชั้นสูงสุดของอาคาร - ปัจจุบันโครงการอยู่ในช่วงงานโครงสร้างอาคารชั้นที่ 1 ทั้งนี้หากโครงการดำเนินการก่อสร้างแล้วเสร็จโครงการจะปฏิบัติตามมาตรการที่กำหนด	- - -	- ดังภาพที่ 1 - ดังภาพที่ 194 - ดังภาพที่ 19

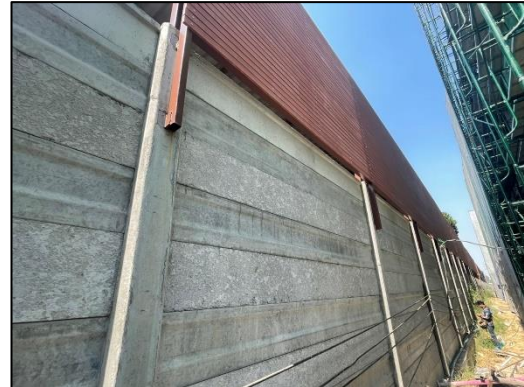
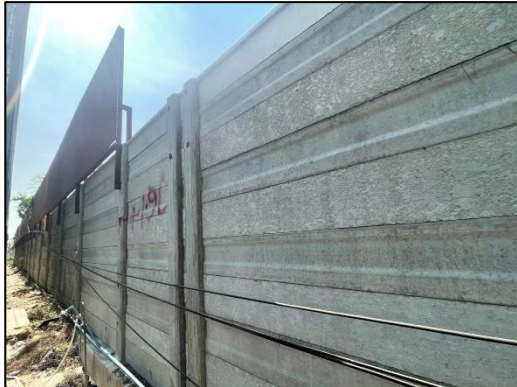

ภาพที่ 1 รั้วบริเวณพื้นที่โครงการ







ภาพที่ 2 ป้ายรายละเอียดโครงการ

ภาพที่ 3 เจ้าหน้าที่รักษาความปลอดภัย



ภาพที่ 4 ป้ายแสดงเขตพื้นที่ก่อสร้าง

ภาพที่ 5 พื้นที่กองเศษวัสดุก่อสร้าง มีผ้าใบปิดคลุม

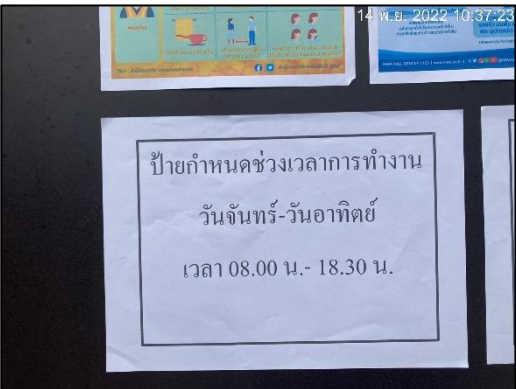
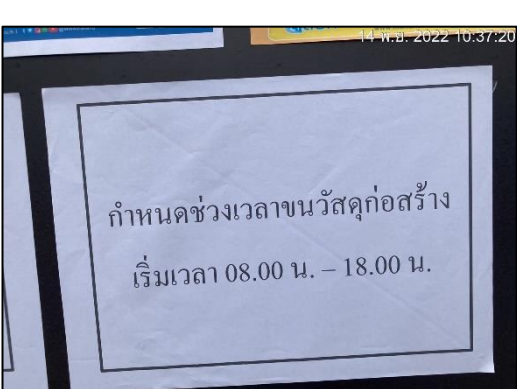
	
<p>ภาพที่ 6 หัวหน้าคนงาน</p>	<p>ภาพที่ 7 ห้องน้ำ-ห้องส้วมคนงาน</p>
	
<p>ภาพที่ 8 ระบบบำบัดน้ำเสียโครงการ</p>	<p>ภาพที่ 9 ถุงดำรองรับมูลฝอย</p>
	
<p>ภาพที่ 10 ป้ายกำหนดช่วงเวลาการทำงาน</p>	<p>ภาพที่ 11 ป้ายกำหนดช่วงเวลาขนวัสดุก่อสร้าง</p>

 <p>3 พ.ย. 2565 07:59:18</p>	
<p>ภาพที่ 12 กิจกรรมการอบรมพนักงานใหม่</p>	<p>ภาพที่ 13 กิจกรรมฉีดพรมน้ำและทำความสะอาดบริเวณ โครงการ</p>
	
<p>ภาพที่ 14 ถังดับเพลิงบริเวณพื้นที่โครงการ</p>	<p>ภาพที่ 15 ถนนบริเวณด้านหน้าโครงการ</p>
 <p>14 พ.ย. 2022 10:40:18</p>	
<p>ภาพที่ 16 คนงานสวมใส่อุปกรณ์ป้องกันอันตรายส่วนบุคคล</p>	<p>ภาพที่ 17 ไฟฟ้าส่องสว่าง</p>



ภาพที่ 18 พื้นที่จอดรถในโครงการ



ภาพที่ 19 สภาพโครงการปัจจุบัน



ภาพที่ 20 บ่อพักน้ำโครงการ



ภาพที่ 21 ตารางมาตรการป้องกันและแก้ไขผลกระทบ
สิ่งแวดล้อม



ภาพที่ 22 กิจกรรม Morning Talk





ภาพที่ 24 ตู้ไฟฟ้า



ภาพที่ 25 พื้นที่พักผ่อนคนงาน



ภาพที่ 26 น้ำดื่มสะอาด



ภาพที่ 27 จุดบริการเจลแอลกอฮอล์พื้นที่โครงการ



ภาพที่ 28 ป้ายเตือนอันตรายต่างๆ

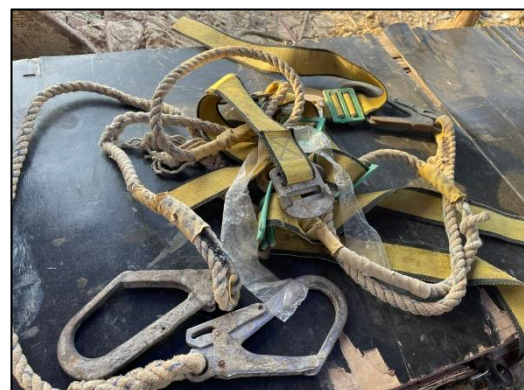

ภาพที่ 29 อุปกรณ์ป้องกันอันตรายส่วนบุคคล



ภาพที่ 30 รถบรรทุกที่มีผ้าใบปิดคลุม



ภาพที่ 31 ป้ายดับเครื่องยนต์



ภาพที่ 32 ป้ายห้ามเผา



ภาพที่ 33 บอร์ดประชาสัมพันธ์



ภาพที่ 34 ป้ายรณรงค์หยัดน้ำไฟ



ภาพที่ 35 ป้ายจำกัดความเร็ว



ภาพที่ 36 มิเตอร์รับน้ำประปา



ภาพที่ 37 อุปกรณ์ปฐมพยาบาล